

```
graph TD; A["Directora General  
LEFYD. Rosa Angelica Badillo Becerra"] --- B["Secretaria Ejecutiva  
C. Rosario Gómez Ayala"]; A --- C["Asesor Legal  
Lic. Víctor G. Rosado Jiménez"]
```

Directora General  
LEFYD. Rosa Angelica Badillo Becerra

Secretaria Ejecutiva  
C. Rosario Gómez Ayala

Asesor Legal  
Lic. Víctor G. Rosado Jiménez

**Tesorera**  
C.P. Lorena del C. Santibón Montes  
de Oca

**Encargada de Pago de Pensiones**  
C. Otilia Chan Moreno

**Responsable de Recursos Humanos**  
C.P. Gabriel Villegas Suárez

**Auxiliar Administrativo**  
C. Alfonso Córdova García

**Responsable de Contabilidad**  
Lic. Eliazar Mariano Mucul

**Auxiliar Administrativo**  
L.I. Viviana Román Díaz

**Responsable de Compras**  
C.P. José Nefalí Padilla Gutiérrez

**Secretaria**  
C. Dulce María Zárate Lara

Responsable de Parque Vehicular  
Ing. Jovita Cámara Hernández

Choferes

C. Mario Campos Ferrera  
C. Ulises Isidro Baños Baños  
C. Antonio Nifio Salazar  
C. Roberto Cardoza Garcia  
C. Francisco Zarate Mogo  
C. Carlos Esteban Fabres Acosta  
C. Ulises Rangel Notario  
C. Maldonado Notario Eddy Martin

Ayudantes

C. Federico Sánchez Jiménez  
C. José Jesús Hernández Ortiz



Coordinador de Proyectos y  
Planeación  
Vacante

**Procuradora Auxiliar**  
Lic. Carmen Guadalupe de la Isla  
Hernández Acosta

**Secretaria**  
C. Angéliza Castillo Pérez

**Trabajadoras Sociales**  
T.S. Yolanda Chablé Pérez  
L.T.S. Edna Ramón Ortiz

**Secretaria**  
C. Berenice del R. Cruz Sánchez

**Asesores Jurídicos**  
Lic. Ángela del Socorro Ovando Pech  
Lic. Gisela de los Ángeles Pérez  
García  
Lic. Amada Ferrera Gunnarson  
Lic. Jorge Manrique David Dagdug

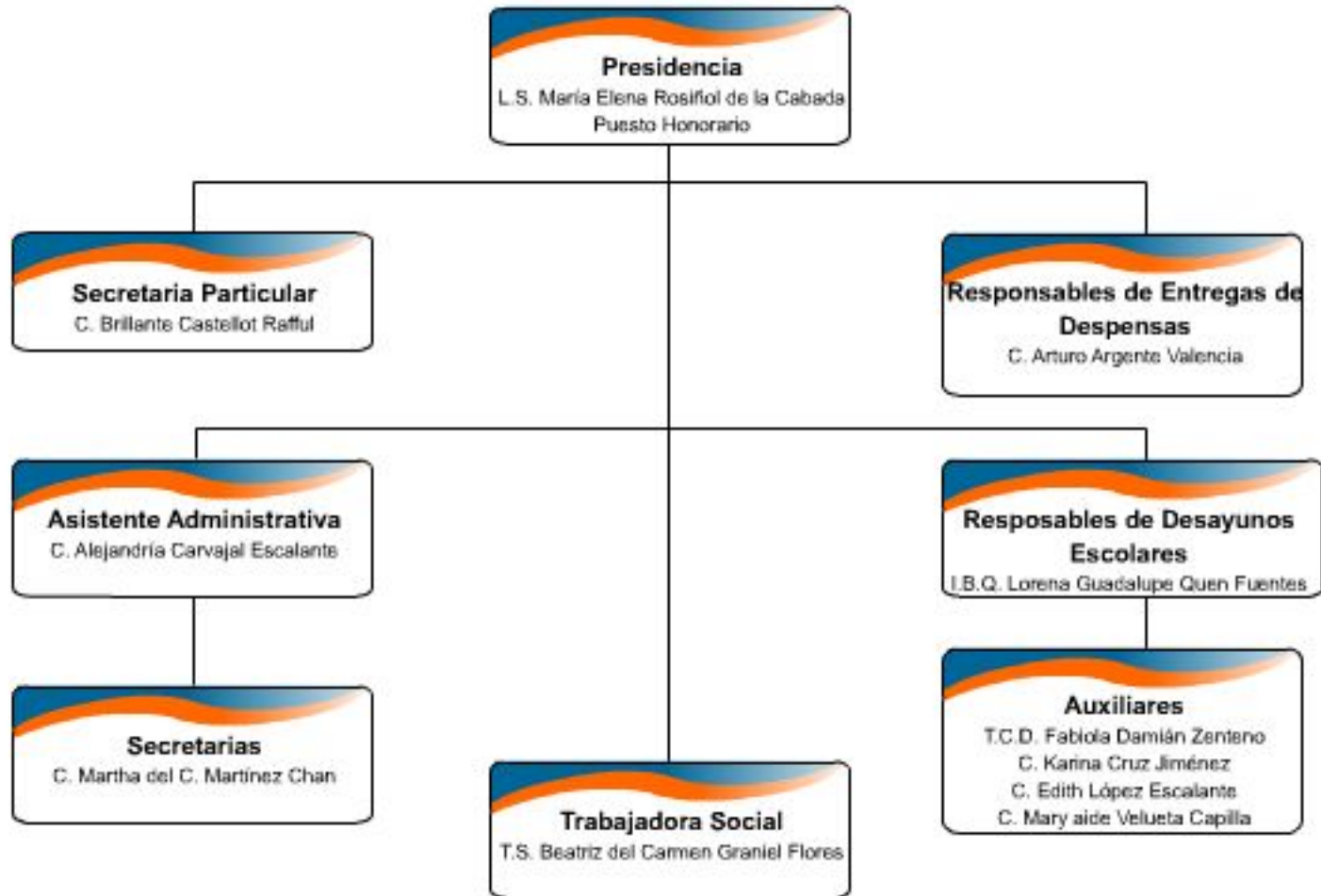

**Coordinador de Área Médica**  
C.D. Martha Ileana Vázquez Reyes  
L.E. Mireya de los Ángeles Solís  
Zapata

**Atención Psicológica**

Psic. Reyna de L. Hernández Franco  
Psic. Omar Contreras Fuentes  
Psic. Eduardo Matamala Vivanco

**Responsable de Salud Bucal**  
C.D. Mauricio Herrera Rodríguez

**Atención Nutrióloga**

L.N. Leticia Angulo Rodríguez

**Coordinador del Albergue**  
C. Alberto Espinosa de los Monteros  
Martínez

**Asistente**

C. Mayte del Socorro Sánchez Morales

**Cocineras**

C. Hermelinda Tatto Díaz  
C. Rosa Irene Ultera Martínez

**Tutores**

Lic. Juana Inés Ávila Fernández  
C. Mario Gerónimo Casanova  
C. Remigio del Carmen Solórzano  
Gómez  
Lic. Rosa Méndez Ramos  
C. Mildret Janeth Melchor Panamá  
Lic. Carlos Carrillo Sanguino  
Lic. Margarita Vázquez Sentisbón  
Lic. Isis del Rocío Vargas Díaz  
Lic. Citlalith Guadalupe Zavala Martínez  
Lic. Landy Guadalupe Castro Herrera  
Lic. Aracelis del Carmen Vega Méndez

**Responsable del Área de  
Mantenimiento**  
L.E. Leydi Guadalupe Calderón  
Hidalgo

**Veladores**  
C. Juan Bautista Aké Can  
C. José Jesús Ramírez Cortes  
C. Mario Sanchez Martinez

**Intendentes**  
C. Muriel Alejandro Palma  
C. Chuiná Chablé Pérez  
C. Guadalupe García Rueda

**Jardinero**  
C. Cecilio Gómez Trejo

```
graph TD; A["Coordinadora del Área de Asistencia Jurídica  
Lic. Iliana Martínez Lara"] --- B["Asistente  
Lic. Amalit del Carmen Fuentes Zavala"]; A --- C["Asesores Jurídicos  
Lic. Martha Góbea Hernández  
Lic. Leopoldo Graniel Galera  
Lic. Aurelio Figueroa San Miguel"]
```

Coordinadora del Área de  
Asistencia Jurídica  
Lic. Iliana Martínez Lara

**Asistente**

Lic. Amalit del Carmen Fuentes Zavala

**Asesores Jurídicos**

Lic. Martha Góbea Hernández

Lic. Leopoldo Graniel Galera

Lic. Aurelio Figueroa San Miguel

```
graph TD; A["Coordinadora  
C. Lila del Carmen Arguelles Rivas"] --- B["Secretaria  
C. Olga Leticia Cansepa Alfonso"]; A --- C["Maestras de Terapias  
Ocupacionales  
C. Martha Elena Sanchez Moreno  
C. Inés Llovera Casanova"]; style A fill:#fff,stroke:#000,stroke-width:1px; style B fill:#fff,stroke:#000,stroke-width:1px; style C fill:#fff,stroke:#000,stroke-width:1px;
```

**Coordinadora**  
C. Lila del Carmen Arguelles Rivas

**Secretaria**  
C. Olga Leticia Cansepa Alfonso

**Maestras de Terapias  
Ocupacionales**  
C. Martha Elena Sanchez Moreno  
C. Inés Llovera Casanova

**Coordinadora de Micro  
Industria**  
LIN. Esperanza Karina Molina Rutz

**Almacenista**  
C. Josefina Graniel Moreno

**Maestras y Artesanos**  
C. Maria de Lourdes Lopez Torres  
C. Maria Benita Pérez Nieto  
C. Sebastiana Puch Acosta  
C. Ruperta Vargas Dominguez  
C. Eida Vargas Dominguez  
C. Wilma del C. Molina Gómez  
C. Guadalupe Macias García  
C. Miguel Rodriguez Jiménez

**Supervisora de Tiendas**  
Dra. Beatriz Mendoza Campos

**Encargadas de Tiendas**  
C. Esperanza Fernández Álvarez  
C. Andrea Audelina Cruz Vázquez  
C. Ruby del C. Moguel Figueroa  
C. Julia Ramírez Torcuato

```
graph TD; A[Responsable de Eventos  
C. Silvia Rivas Fernández] --- B[Encargada de Voluntariado y de Bodega  
C. Lourdes Damián Reyes]; A --- C[Encargada de Mobiliario  
C. Martina Ramirez Pech];
```

Responsable de Eventos  
C. Silvia Rivas Fernández

Encargada de Voluntariado y  
de Bodega  
C. Lourdes Damián Reyes

Encargada de Mobiliario  
C. Martina Ramirez Pech

Coordinadora de Cocinas  
Escolares  
C. María Guadalupe Barrera García

Secretaria  
C. Gabriela Graniel Moreno

Asistente de Comunidades  
C. Guadalupe Urzaís Peralta

Almacenista  
C. Moisés Damas Vázquez

Auxiliar  
C. María Dolores Monterrubio  
Hernández

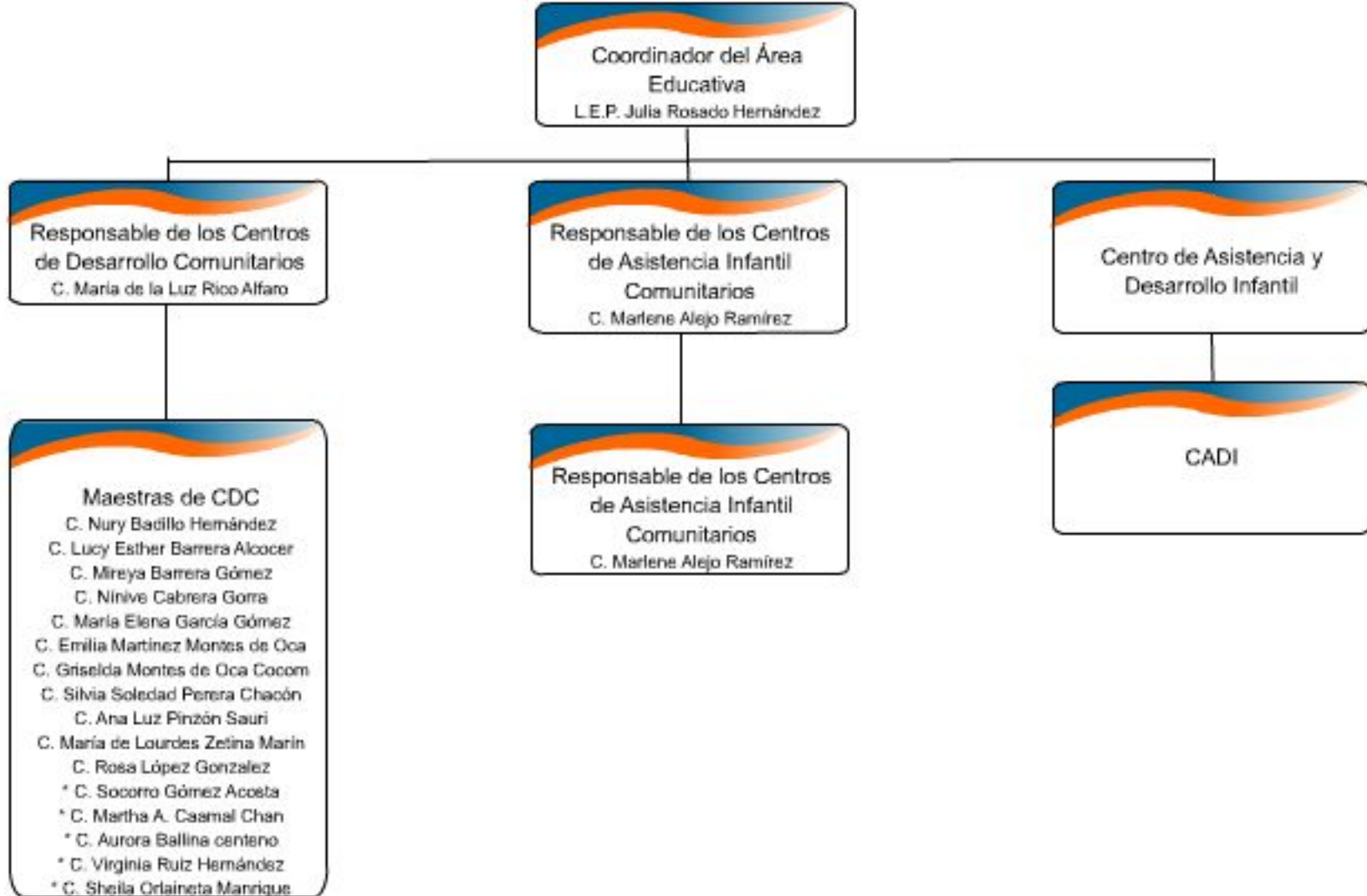

\* Este Espersonal de apoyo que labora en los distintos Centros de Desarrollo Comunitarios ubicados en la ciudad



```
graph TD; A["Coordinador de Comunicación Social  
L.C.C. Irving Alberto Requena López"] --- B["Responsable del Área de Diseño Gráfico  
L.D.G. Johanes Alain Maldonado Saldaña"]; A --- C["Responsable de Información y Medios Alternativos  
L.S. Rossana López Escaroz"]
```

Coordinador de Comunicación Social  
L.C.C. Irving Alberto Requena López

Responsable del Área de  
Diseño Gráfico  
L.D.G. Johanes Alain Maldonado  
Saldaña

Responsable de Información y  
Medios Alternativos  
L.S. Rossana López Escaroz

```
graph TD; A["Coordinadora de C.O.D.I.S.  
L.T.S. Maria Cecilia Torres Abreu"] --- B["Secretaria  
C. Maria Elena Guzmán Sánchez"]; A --- C["Terapista  
Tec. R. F. Cristian Ovando Priego"]; A --- D["Trabajadora Social  
T.S. Mónica Suárez Manzanares"];
```

Coordinadora de C.O.D.I.S.  
L.T.S. Maria Cecilia Torres Abreu

Secretaria  
C. Maria Elena Guzmán Sánchez

Terapista  
Tec. R. F. Cristian Ovando Priego

Trabajadora Social  
T.S. Mónica Suárez Manzanares

Responsable de CAIPI  
Lic. Julián Arcos Mendoza

Veladores

C. Francisco Manuel Licona Ocaña  
C. Victoriano Castillo Arévalo



**Coordinador General**  
L.F. Gerardo Manuel Carrillo Sanguino

**Asistente**  
C. Susana Naal Hernández

**Responsable de Área Asistencial**  
Lic. Luminosa Cruz Velásquez

**Responsable de Área Preventiva**  
Psic. Nelida Hernández Casas

**Promotores**  
Lic. Leticia del C. de la Cruz Fuentes  
Lic. Manuela Estrada Magaña  
Lic. Ana Margarita Luna Andrade  
Lic. Jorge Luis Castillo Martínez

**Promotora**  
Lic. Karen Vaney López Carvajal  
Lic. Maricela del C. Notario Hernández

**Intendente**  
C. Noemi Santiago Arias

**Veladores**  
C. Leopoldo Castañeda Díaz  
C. Marco Vinicio Andueza Sánchez

**Secretaria**

C. Elvia del Jesú Bonastre  
Cruz

**Maestras de CADI**

Lic. Alayde Galicia VazquezCruz  
Lic. Ana Cecilia Velueta Gutierrez  
Lic. Jeannete Santos Pacheco  
Lic. Rosa Isela Godoy Hernandez

**Asistentes de Maternal**

C. Miriam Alejandra Rejón Santiago  
Beatriz Hernández Ochoa

**Asistente General y Cocinera**

Susana del Rocío Caso Cruz

**Asistente General y Limpieza**

Elsa Beatriz Pérez Pérez  
Ana María Córdova Alejandro