

C. LICENCIADO PABLO GUTIÉRREZ LAZARUS, Presidente del Honorable Ayuntamiento del Municipio de Carmen, Estado de Campeche, en cumplimiento a lo dispuesto por los artículos 1o, 115 fracciones I, párrafo primero, II, párrafo primero y III de la Constitución Política de los Estados Unidos Mexicanos; 102, 105, 106, 108, 115 de la Constitución Política del Estado de Campeche; 2, 20, 21, 27, 31, 58 fracción II, 59, 60, 69 fracciones I, III, XII y XXII, 71, 73 fracciones III, IV y XI, 103 fracciones I y XVII, 106 fracción VIII y 186 de la Ley Orgánica de los Municipios del Estado de Campeche; 1, 3, 5, 13, 14, 26, 27, 28 del Bando Municipal de Carmen; 1, 2, 11, 17, 18 del Reglamento de la Administración Pública Municipal de Carmen; y 1, 2, 3, 5, 6, 7, 16, 20, 90, 104 y 105 del Reglamento Interior del H. Ayuntamiento de Carmen, para su publicación y debida observancia a los ciudadanos y autoridades del Municipio, hago saber:

Que el H. Ayuntamiento del Municipio de Carmen, en su Trigésimo Primera Sesión Extraordinaria de Cabildo, celebrada el día 26 de mayo del año dos mil diecisiete, ha tenido a bien aprobar y expedir el siguiente:

ACUERDO NÚMERO 173

RELATIVO A LA RECEPCIÓN DEL INFORME TRIMESTRAL DEL EJERCICIO DE LAS FUNCIONES Y EL ESTADO DE LA SITUACIÓN FINANCIERA QUE GUARDA EL INSTITUTO MUNICIPAL DE LA MUJER DE CARMEN, CORRESPONDIENTE AL PERÍODO DE OCTUBRE, NOVIEMBRE Y DICIEMBRE DEL AÑO 2016, QUE RINDE LA DIRECTORA DEL CITADO ORGANISMO DESCENTRALIZADO.

ANTECEDENTES

A).- Que en su oportunidad se nombró a la titular de la Dirección del Instituto Municipal de la Mujer de Carmen, para el periodo de gobierno 2015-2018, designándose a la C. Maestra Mireya del Carmen López Peña, para el ejercicio de dicha encomienda.

B).- Que el día 7 de marzo de 2017, la Directora del Instituto Municipal de la Mujer de Carmen, mediante el oficio numero IMMC/134/2017, remite a la Secretaría del H. Ayuntamiento del Municipio de Carmen, el informe trimestral relativo al ejercicio de las funciones del Instituto y sobre su situación financiera, tal y como lo establece el artículo 14 fracción XIII del Reglamento del Instituto Municipal de la Mujer.

C).- Que en este sentido se propone a los integrantes del H. Ayuntamiento del Municipio de Carmen emitir el presente acuerdo al tenor de los siguientes:

CONSIDERANDO:

I.- Que este H. Ayuntamiento es competente para conocer y dictaminar el presente asunto conforme lo disponen los artículos 14 fracción XIII del Reglamento del Instituto Municipal de la Mujer de Carmen.

II.- Que el objeto esencial del Instituto Municipal de la Mujer es el de impulsar el desarrollo de las mujeres, para lograr e incrementar la integración y participación plena y eficaz de estas en la vida económica, laboral, política, cultural, científica y social del Municipio, así como aspectos del ejercicio de sus derechos.

III.- Que la estructura orgánica del Instituto Municipal de la Mujer, según dispone su reglamento, en su artículo 10 estará compuesto de la siguiente manera:

Reglamento del Instituto Municipal de la Mujer de Carmen

Artículo 10. *Para el estudio y despacho de los asuntos que le competen el Instituto contará con los siguientes órganos:*

I.- Junta de Gobierno;

II.- Comisiones;

III.- Dirección;

IV.- Las demás unidades administrativas que establezca su Reglamento Interior; y

V.- Un Órgano de Control Interno.

IV.- Que dentro de las obligaciones de la Junta de Gobierno del Instituto Municipal de la Mujer, a través de la dirección del propio instituto, se encuentra la establecida en el artículo 14 fracción XIII del reglamento de ese instituto, el cual refiere en su parte conducente refiere:

Reglamento del Instituto Municipal de la Mujer de Carmen

Artículo 14. *Son atribuciones de la Junta de Gobierno:*

XIII.- Informar trimestralmente al Ayuntamiento, por conducto de su Director, sobre el ejercicio de las funciones del Instituto y sobre su situación financiera, sin perjuicio de hacerlo en cualquier tiempo cuando aquel lo determine;

V.- Que en ese sentido la directora presentó ante el cabildo el informe referido, el cual se compone de las actividades realizadas por ese ente público municipal, de igual forma de la situación financiera del propio instituto, todo esto en el período comprendido de diciembre de 2015 a febrero de 2016.

VI.- Por lo anteriormente, expuesto, considerado y fundado los integrantes del H. Ayuntamiento del Municipio de Carmen, estiman procedente emitir el siguiente:

ACUERDO:

PRIMERO: En términos del artículo 14 fracción XIII del Reglamento del Instituto Municipal de la Mujer de Carmen, se tiene por recibido el informe trimestral del ejercicio de las funciones y el estado de la situación financiera que guarda el Instituto Municipal de la Mujer de Carmen, correspondiente al período de octubre, noviembre y diciembre del año 2016, que rinde la Directora del citado organismo descentralizado, el cual se adjunta como "Anexo Único" a la presente resolución.

SEGUNDO: Remítase el Informe a la Contraloría Interna para todos los efectos legales conducentes, por conducto de la Secretaría del Ayuntamiento, hágase de conocimiento en su oportunidad al Cabildo las observaciones que en su caso deriven a efecto de que emprendan las acciones que correspondan conforme a derecho.

TERCERO: Cúmplase.

TRANSITORIOS

Primero: Publíquese en el Periódico Oficial del Estado de Campeche.

Segundo: Remítase a la Unidad Municipal de Transparencia y Acceso a la Información Pública para su publicación en el Portal de Internet del Gobierno Municipal.

Tercero: Insértese en libro de Reglamentos, Acuerdos y demás disposiciones de este Honorable Ayuntamiento de Carmen.

Cuarto: Se derogan todas las disposiciones legales, administrativas y reglamentarias en todo en lo que se opongan al presente acuerdo.

Quinto: Se autoriza a la C. Secretaria del Honorable Ayuntamiento, expedir copia certificada del presente acuerdo para todos los fines legales a que haya lugar.

Dado en la Sala de Cabildo del H. Ayuntamiento Constitucional del Municipio del Carmen, Estado de Campeche; **11 votos a favor, 04 votos en contra, 0 abstenciones y 0 ausencias**, a los 26 días del mes de mayo del año dos mil diecisiete.

C. L.C.P y A.P. Pablo Gutiérrez Lazarus, Presidente Municipal; C. L.E.F. y D. Rosa Angélica Badillo Becerra, Primera Regidora; C. Lic. Jorge Alberto Nordhausen Carrizales, Segundo Regidor; C. Lic. Celeste Salvaño López, Tercera Regidora; C. Eloy Villanueva Arreola, Cuarto Regidor; C. Mayela Cristina Martínez Arroyo, Quinta Regidora; C. Candelario del Carmen Zavala Metelín, Sexto Regidor; C. Landy María Velázquez May, Séptima Regidora; C. Lic. Gabriela de Jesús Zepeda Canepa, Octava Regidora; C. Lic. Venancio Javier Rullán Morales, Noveno Regidor; C. Lic. Gleni Guadalupe Damián Martínez, Décima Regidora; C. Luis Javier Solís Sierra, Décimo Primer Regidor; C. C.P.C. José del Carmen Gómez Quej, Síndico de Hacienda; C. L.A.E.T. María Elena Maury Pérez, Síndica de Asuntos Jurídicos; el C. Lic. Alberto Rodríguez Morales, Síndico Administrativo, por ante la Lic. Diana Méndez Graniel, Secretaria del H. Ayuntamiento quien certifica.

Por lo tanto mando se imprima, publique y circule para su debido cumplimiento.

LIC. PABLO GUTIÉRREZ LAZARUS
PRESIDENTE MUNICIPAL DE CARMEN, CAMPECHE

LICDA. DIANA MÉNDEZ GRANIEL
SECRETARIA DEL H. AYUNTAMIENTO



H. AYUNTAMIENTO DE CARMEN
INSTITUTO MUNICIPAL DE LA MUJER DE CARMEN
2017. Año del Centenario de la Constitución Política de los Estados
Unidos Mexicanos



SEXTA SESIÓN ORDINARIA DE LA JUNTA DE GOBIERNO

INFORME DEL QUINTO TRIMESTRE DE ACTIVIDADES DEL INSTITUTO MUNICIPAL DE LA
MUJER
2015-2018

PRESENTACIÓN DE ACTIVIDADES

OCTUBRE- DICIEMBRE 2016

COORDINACIÓN DE PROGRAMAS Y PROYECTOS

OCTUBRE, NOVIEMBRE Y DICIEMBRE
2016

ACTIVIDADES
REALIZADAS EN LA
CABECERA MUNICIPAL

Personas atendidas: 163

Eventos:

➤ Inauguración e inicio de curso de "Computación básica".



➤ Inicio y entrega de Material para curso de capacitación de "Elaboración de Piñatos" en las colonias Santa Ana y Miguel de la Madrid.



➤ Inicio y entrega de Material para curso de capacitación de "Manualidades" en el modulo de San Miguel.



➤ Inicio y entrega de Curso "Cultura de Belleza" en la Colonia Solidaridad Urbana.



➤ Clausura de cursos de capacitación para el Empoderamiento de la Mujer de Carmen, el día jueves 15 de diciembre de 2014.

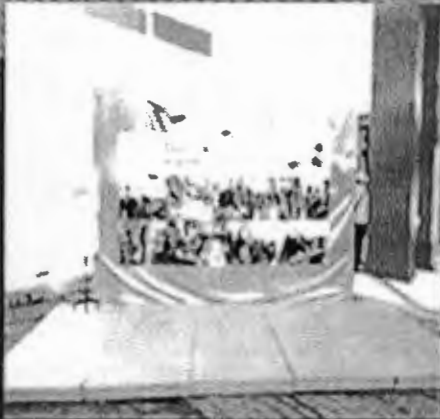

**ACTIVIDADES
REALIZADAS EN
COMUNIDADES**

Personas atendidas: 32

Eventos:

➤ Entrega de material y reconocimientos del curso de "Tejido y Bordado" en la localidad de Aguacatal.

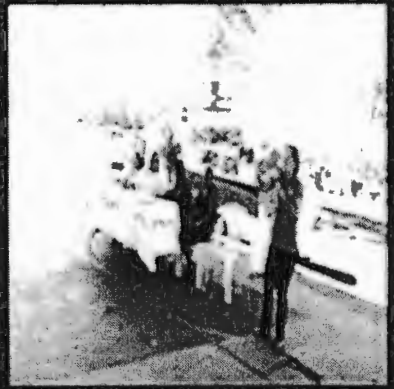

➤ Inicio, clausura y entrega de material para curso de "Urdido de Hamacas" en la localidad de José María Pino Suárez.

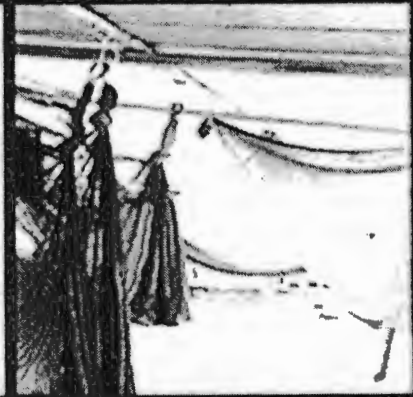

Población Atendida en el Trimestre: 195

COORDINACIÓN DE SALUD MENTAL

OCTUBRE, NOVIEMBRE Y DICIEMBRE
2016

ACTIVIDADES
REALIZADAS EN LA
CABECERA MUNICIPAL

Personas atendidas: 590

Eventos:

➤ Se continuo con la entrega de los bebés rivales en la preparatoria Campus 2 así como la entrega de botargas que simulan un embarazo.



➤ Oficinas de Adopción por parte de la Redacción Tócala IAP
➤ Alcanza: 100 personas.



➤ El 17 de octubre día internacional de la lucha contra el cáncer de mama, se realizó el evento "El Malecón se viste de Rosa".
➤ Alcance: 500 personas.

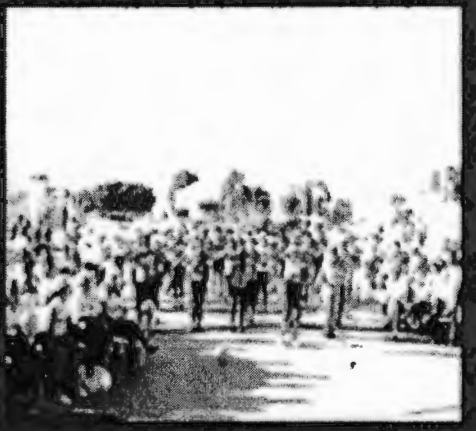
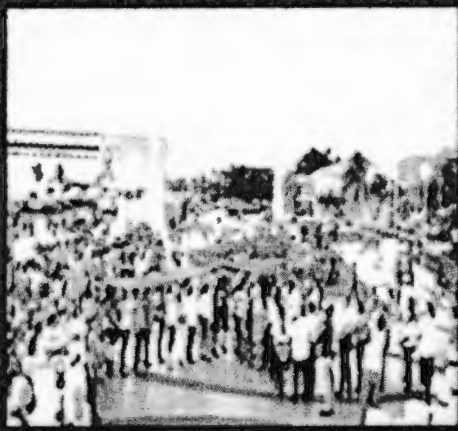

➤ En este trimestre se benefició a las empresa Hotel Fiesta Inn Loft, con temas de: "Prevención del cáncer de mama".



- Se realizó la conferencia "Autoestima, Autoconfianza y Sexualidad", por la psicóloga Maribel Ortega Álvarez de Acciones Voluntarias sobre Educación en México (AVE de México).
- Aforo: 60 personas.



- Se realizó una plática sobre la "Prevención del Cáncer de Mama", a madres de familia de la escuela Ernesto Cervera Berón.



➤ Inauguración Unidad Móvil Inimante Mujer Móvil, Campus II, Innovación II y Col. Morelos.

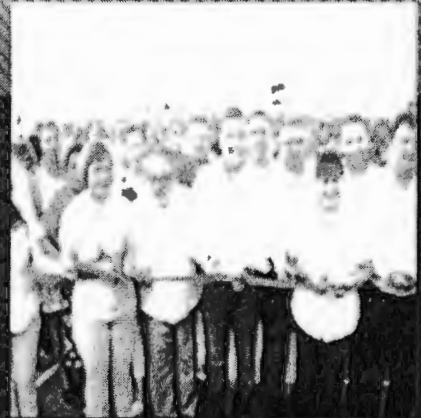

➤ El H. Ayuntamiento del Carmen a través del Instituto Municipal de la Mujer de Carmen (IMMC) en coordinación con la Follala Federal, la "Sinfónica de Alientos de la Follala Federal", realizó un concierto en el marco del Día Internacional de la Lucha de la Eliminación de la Violencia de Género. Alcance: 1000 personas.



- Se llevo a cabo por un experto en la materia la conferencia de "Trata de Personas", en el teatro Carmelita, asistiendo alumnos de diferentes escuelas y ciudadanía en general.
- Alcance: 200 personas.

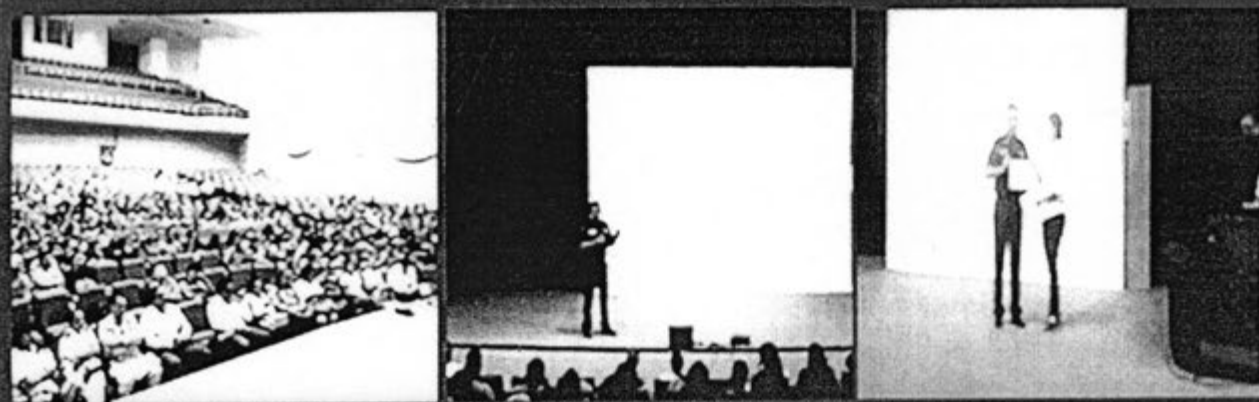

- Se llevo a cabo una actividad de "prevención contra la violencia de Género" a los alumnos de preescolar del colegio "Miguel Rodrigo Irujo Sánchez".



- Se presentó la puesta en escena "Roma al final de la vía", por el 25 de noviembre, día internacional de la lucha de la eliminación de la violencia de género.
- Alcance: 80 personas.



"Prevención, Concientización, para la Erradicación de la Violencia", en diferentes colonias Manigua, Benito Juárez, Primero de Mayo, Salmal, Volcanes, San Miguel y Renovación 3 sección.



ACTIVIDADES REALIZADAS EN COMUNIDADES

Personas atendidas: 5

Eventos:

- Se llevaron a cabo sesiones informativas sobre "Violencia en el Noviazgo" con el apoyo del centro de integración juvenil, en las secundarias técnicas número 9 y 41 de la comunidad de Nuevo Progreso y Alastía.



Atenciones Psicológicas

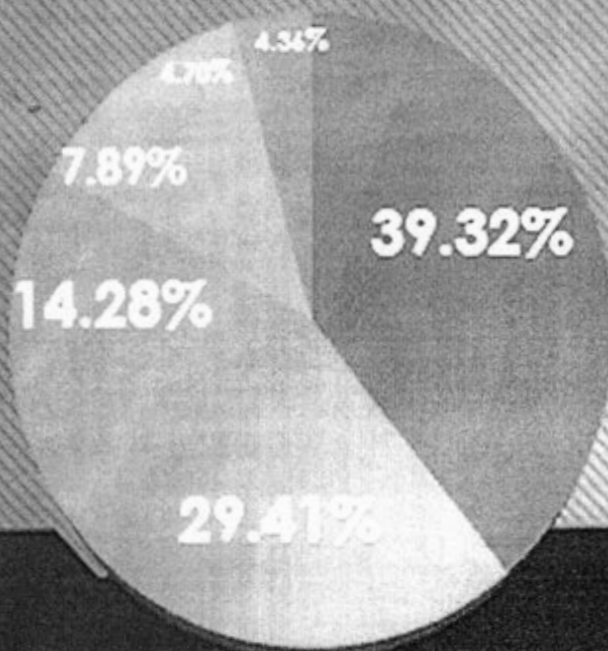

- Problemas Emocionales (Ansiedad, Depresión, Autoestima)
- Problemas de Conducta
- Violencia Familiar (Psicológica, Física, Abandono)
- Separación/Divorcio
- Problemas de Pareja (Mala Comunicación)
- Pacientes Juzgado Familiar y Penal (Guarda y Custodia, Violación, Adopción)

Atención Psicológica por Rango

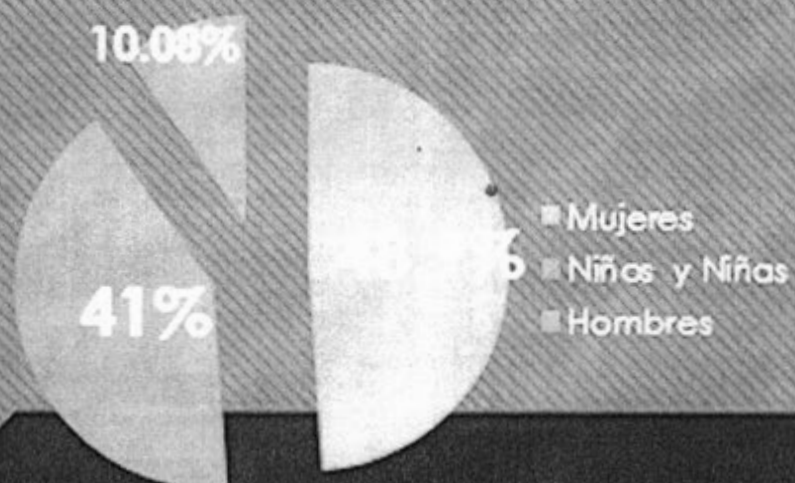

- Mujeres
- Niños y Niñas
- Hombres

Personas Atendidas en el Trimestre

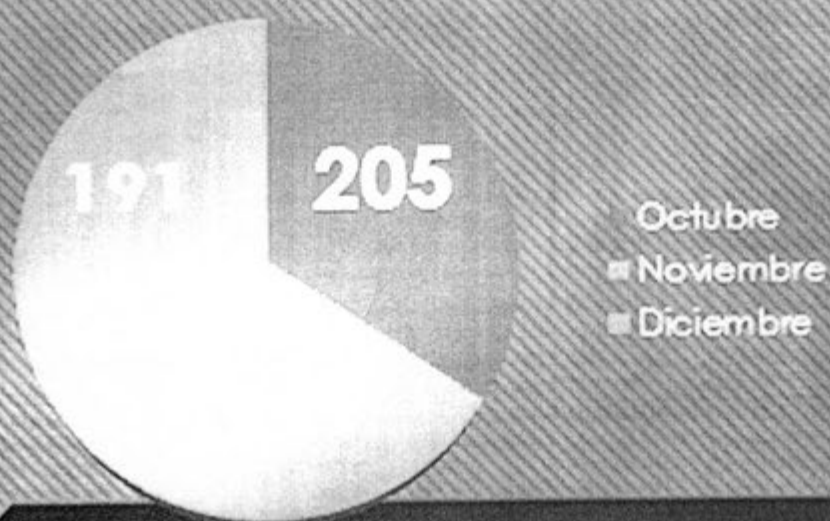

Personas Atendidas en el Trimestre: 595

BRIGADAS MEDICAS

Se realizaron Brigadas Medicas en diferentes comunidades de Carmen, en conjunto con las direcciones de: Desarrollo Social y Económico; el Sistema para el Desarrollo Integral de la Familia (DIF), y Bienestar Social, así como asociaciones de Club Rotario Carmen Centenario, Club Voluntariado "Puerto Real" y la Asociación Inclúyete A.C.

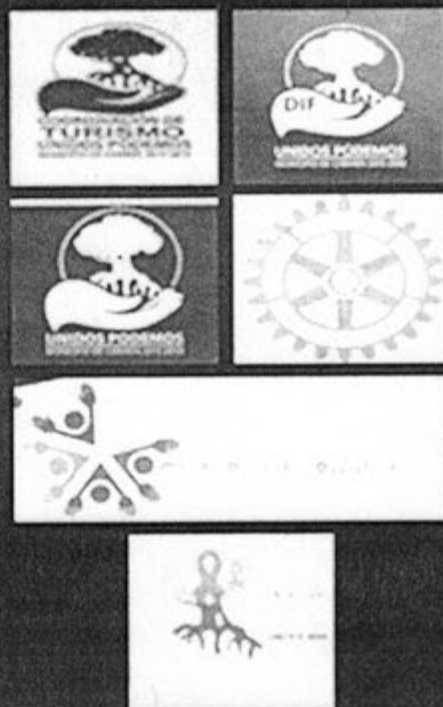

➤ El instituto de la Mujer realizó Brigadas Médicas en el parque Luis Donaldo Colosio.

- Cortes de cabello: 46
- Toma de glucosa: 29
- Colesterol: 55
- Triglicéridos: 35
- Consultas médicas: 46
- Nutrición: 39
- ✓ Alcance: 230 personas atendidas.



"Chelabul"

- Exploraciones Mamaria: 26
- Pruebas Reactivas: 39
- Consultas Médicas: 37
- Cortes de Cabellos: 40
- Asesorías Jurídicas: 15
- Asesorías Psicológicas: 14
- Alcance: 171 personas atendidas



"Conquista Campesina"

Se contó con el apoyo del DIF Carmen y Desarrollo Social, los cuales donaron cobertores, almohadas, ropa y medicinas.

- Cortes de sangre: 35
- Toma de glucosa: 18
- Colesterol: 27
- Triglicéridos: 27
- Consultas médicas: 43
- Alcance: 150 personas atendidas.



- Corte de Cabello 33
- Toma de glucosa 23
- colesterol: 25
- Triglicéridos 20
- consultas médicas 57
- Servicios de nutrición: 59
- Masajes terapéuticos 6
- Alcance: 225 personas atendidas

"Aguacatal"



TOTAL DE PERSONAS ATENDIDAS EN LAS BRIGADAS MEDICAS: 776

COORDINACIÓN JURÍDICA

OCTUBRE, NOVIEMBRE Y DICIEMBRE

2016

COORDINACIÓN JURÍDICA OCTUBRE, NOVIEMBRE Y DICIEMBRE 2016

ASESORIAS JURÍDICAS	NO. VEHICULOS (C)
SOCORRO DE ALIMENTOS	142
DEFOLO DE DEFENSA	122
APDO SUMARIO DE GUARDA Y CUSTODIA	100
CONVENIOS EXTRAJUDICIALES	62
DIVORCIO INCAUSADO	72
DIVORCIO POR MUTUO CONSENTIMIENTO	32
VIOLENCIA FAMILIAR	21
CONVENIO DE VENDA O CATEGORIA DE COSA AJUADA	20
EJECUCION DE SENTENCIA	20
APDO ORDINARIO CIVIL DE RECONOCIMIENTO DE PATRINO	20
APDO SUCESORIO INTESTAMENTARIO	12
OTROS	71

MUJERES:
649

HOMBRES:
157

COORDINACIÓN
JURÍDICA
OCTUBRE, NOVIEMBRE
Y DICIEMBRE 2014

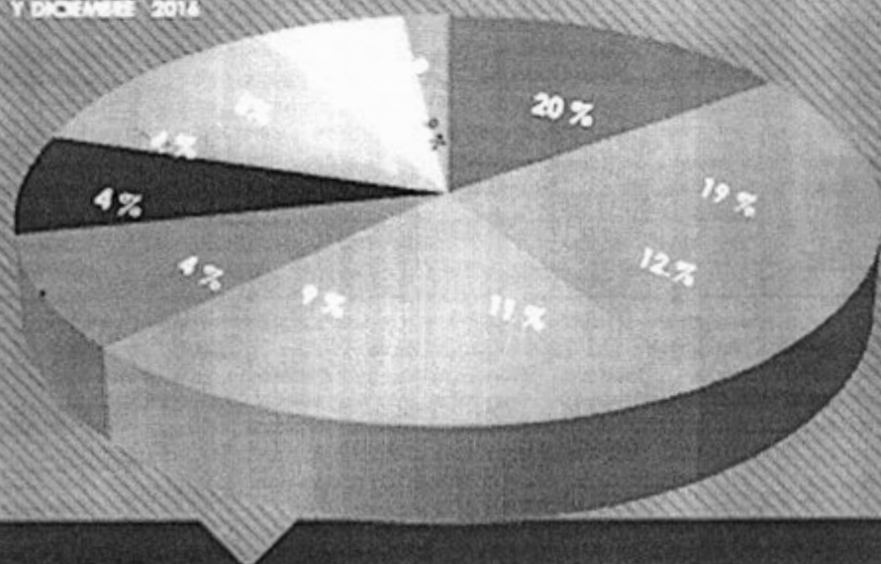

- SOLICITUD DE ALIMENTOS
- DEPOSITO DE PENSION
- JUICIO SUMARIO DE GUARDA Y CUSTODIA
- CONVENIOS EXTRAJUDICIALES
- DIVORCIO POR MUTUO CONSENTIMIENTO
- VIOLENCIA FAMILIAR
- CONVENIO ELEVADO A CATEGORIA DE COSA JUZGADA
- EJECUCION DE SENTENCIA
- JUICIO ORDINARIO CIVIL DE RECONOCIMIENTO DE PATERNIDAD
- JUICIO SUCESORIO INTAMENTARIO

COLONIAS VULNERABLES

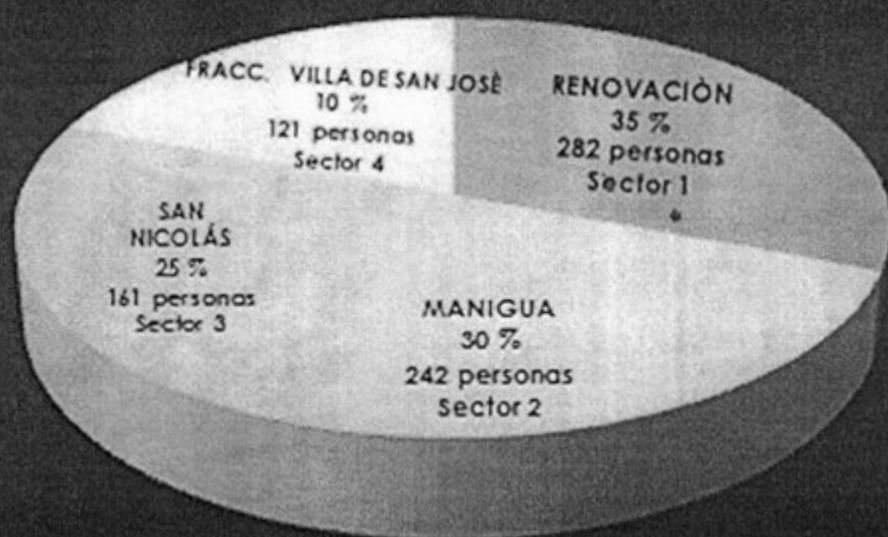

- SECTOR 01
- SECTOR 02
- SECTOR 03
- SECTOR 04

Población Atendida en el Trimestre: 806

TOTAL DE POBLACIÓN ATENDIDA EN EL TRIMESTRE OCTUBRE - DICIEMBRE 2016

	Usuarios
Coordinación de Programas y Proyectos:	195
Coordinación de Salud Mental:	595
Coordinación Jurídica:	806
TOTAL:	1,596

FIN DEL PUNTO

COORDINACIÓN DE ADMINISTRACIÓN Y FINANZAS

**OCTUBRE, NOVIEMBRE Y DICIEMBRE
2016**

ESTADOS FINANCIEROS

OCTUBRE, NOVIEMBRE Y DICIEMBRE 2016

OCTUBRE 2016



Instituto Municipal de la Mujer de Carmen

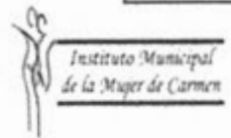

Presupuesto de Egresos de Enero a Octubre 2016

Capítulo de Gastos		Descripción	Aprobado	Ampliación/re- ducción	Devengado	Presupuesto Sin Devengar
Capítulo	Concepto					
1000		SERVICIOS PERSONALES	\$2.764.618,82	-\$40.523,90	\$1.873.331,40	\$850.763,52
	1100	Remuneraciones al Personal de Carácter Permanente	2.304.072,82		1.808.551,19	495.521,63
	1200	Remuneraciones al Personal de Carácter Transitorio	65.200,00	16.666,70	25.200,00	56.666,70
	1300	Remuneraciones Adicionales y Especiales	318.826,00	-17.215,60	39.580,21	262.030,19
	1400	Seguridad Social	76.520,00	-39.975,00	0,00	36.545,00
2000		MATERIALES Y SUMINISTRO	506.060,00	-19.633,40	242.316,16	244.110,44
	2100	Materiales de administración, emisión de documentos y artículos de oficiales	258.250,00	-42.488,70	81.250,43	134.510,87
	2200	Alimentos y Utensilios	137.100,00	18.750,00	98.793,15	57.056,85
	2400	Material y artículos de construcción y de reparación	12.700,00	2.500,00	10.427,21	4.772,79
	2500	productos químicos, farmaceuticos y de laboratorio	1.700,00	833,30	2.341,90	191,40
	2600	Combustibles, Lubricantes Y Aditivos	61.400,00	-7.040,40	26.051,57	28.308,03
	2700	Vestuario, blancos, Prendas de Protección y Artículos Deportivos	4.000,00	6.562,50	11.315,20	-752,70
	2900	Herramientas, Refacciones Y Accesorios Menores	30.910,00	1.249,90	12.136,70	20.023,20

3000	SERVICIOS GENERALES	555.021,18	-28.443,50	229.173,04	297.404,64
3100	Servicios Básicos	19.000,00	-3,30	11.934,42	7.062,28
3200	Servicio de arrendamiento	36.240,00	10.833,30	14.268,00	32.805,30
3300	Servicios Profesionales, Científicos, Técnicos y Otros Serv.	37.162,00	-6.801,60	20.000,44	10.359,96
3400	Servicios Financieros, Bancarios Y Comerciales	31.800,00	-4.583,30	14.905,19	12.311,51
3500	Servicios de Instalación, Reparación, Mantenimiento y Conservación	38.300,00	424,20	24.822,96	13.901,24
3600	Servicios de Comunicación Social y Publicidad	71.320,00	-17.400,00	32.404,26	21.515,74
3700	Servicios de Traslados Y Viáticos	259.599,18	-12.579,50	91.538,64	155.481,04
3800	Servicios Oficiales	50.000,00	3.750,00	18.675,13	35.074,87
3900	Otros Servicios Generales	11.600,00	-2.083,30	624,00	8.892,70
4000	TRANSFERENCIAS, ASIGNACIONES, SUBSIDIOS Y OTROS SERVICIOS	86.000,00	34.850,00	95.555,04	25.294,96
4400	Ayudas Sociales	86.000,00	34.850,00	95.555,04	25.294,96
5000	BIENES MUEBLES, INMUEBLES E INTANGIBLES	88.300,00	4.000,00	32.460,00	59.840,00
5100	Mobiliario y Equipo de Administración	63.300,00	0,00	25.500,00	37.800,00
5200			4.000,00	0,00	4.000,00
5400	Vehículo y Equipo de Transporte	18.000,00	0,00	0,00	18.000,00
5600		7.000,00	0,00	6.960,00	40,00
		4.000.000,00	-49.750,80	2.472.835,64	1.477.413,56



INSTITUTO MUNICIPAL DE LA MUJER I A S
ESTADO DE CAMPECHE
Estado de Situación Financiera
Al 31 oct. 2016

Página: 25 de 47

Código de Impresión: 11-24-11

	2015	2015		2015	2015
ACTIVO			PASIVO		
ACTIVO CIRCULANTE	\$664.055,85	\$198.340,92	PASIVO CIRCULANTE	\$40.123,99	\$101.291,47
EFFECTIVO Y EQUIVALENTES	\$661.379,98	\$207.980,08	CUENTAS POR PAGAR A CORTO PLAZO	\$40.123,99	\$101.291,47
DERECHOS A RECIBIR EFECTIVO O EQUIVALENTES	\$2.675,86	\$8.659,16	DOCUMENTOS POR PAGAR A CORTO PLAZO	\$0,00	\$0,00
DERECHOS A RECIBIR BIENES O SERVICIOS	\$0,00	\$0,00	PORCIÓN A CORTO PLAZO DE LA DEUDA PÚBLICA A LA	\$0,00	\$0,00
INVENTARIOS	\$0,00	\$0,00	TÍTULOS Y VALORES A CORTO PLAZO	\$0,00	\$0,00
ALMACENES	\$0,00	\$0,00	PASIVOS DIFERIDOS A CORTO PLAZO	\$0,00	\$0,00
ESTIMACIÓN POR PERDIDA O DETERIORO DE ACTIVOS	\$0,00	\$0,00	FONDOS Y BIENES DE TERCEROS EN GARANTÍA Y/O A	\$0,00	\$0,00
OTROS ACTIVOS CIRCULANTES	\$0,00	\$0,00	PROVISIONES A CORTO PLAZO	\$0,00	\$0,00
Total de Activos Circulantes	\$664.055,85	\$198.340,92	OTROS PASIVOS A CORTO PLAZO	\$0,00	\$0,00
ACTIVO NO CIRCULANTE	\$158.103,25	\$170.654,75	Total de Pasivos Circulantes	\$40.123,99	\$101.291,47
INVERSIONES FINANCIERAS A LARGO PLAZO	\$0,00	\$0,00	PASIVO NO CIRCULANTE	\$9.640,99	\$0,00
DERECHOS A RECIBIR EFECTIVO O EQUIVALENTES A L	\$0,00	\$0,00	CUENTAS POR PAGAR A LARGO PLAZO	\$9.640,99	\$0,00
BIENES INMUEBLES, INFRAESTRUCTURA Y CONSTRUCC	\$0,00	\$0,00	DOCUMENTOS POR PAGAR A LARGO PLAZO	\$0,00	\$0,00
BIENES MUEBLES	\$329.228,35	\$269.070,35	DEUDA PÚBLICA A LARGO PLAZO	\$0,00	\$0,00
ACTIVOS INTANGIBLES	\$13.120,40	\$13.120,40	PASIVOS DIFERIDOS A LARGO PLAZO	\$0,00	\$0,00
DEPRECIACIÓN, DETERIORO Y AMORTIZACIÓN ACUMU	-\$184.245,50	-\$151.536,00	FONDOS Y BIENES DE TERCEROS EN GARANTÍA Y/O A	\$0,00	\$0,00
ACTIVOS DIFERIDOS	\$0,00	\$0,00	PROVISIONES A LARGO PLAZO	\$0,00	\$0,00
ESTIMACIÓN POR PERDIDA O DETERIORO DE ACTIVOS	\$0,00	\$0,00	Total de Pasivos No Circulantes	\$9.640,99	\$0,00
OTROS ACTIVOS NO CIRCULANTES	\$0,00	\$0,00	Total de Pasivos	\$49.764,98	\$101.291,47
Total de Activos No Circulantes	\$158.103,25	\$170.654,75	HACIENDA PÚBLICA PATRIMONIO		
Total de Activos	\$822.159,10	\$368.995,67	HACIENDA PÚBLICA PATRIMONIO CONTRIBUIDO	\$0,00	\$0,00
			APORTACIONES	\$0,00	\$0,00
			DONACIONES DE CAPITAL	\$0,00	\$0,00
			ACTUALIZACIÓN DE LA HACIENDA PÚBLICA PATRIMONIO	\$0,00	\$0,00
			HACIENDA PÚBLICA PATRIMONIO GENERADO	\$772.394,12	\$269.469,21
			RESULTADOS DEL EJERCICIO (AHORRO/ DESAHORRO)	\$602.546,75	\$196.479,21
			RESULTADOS DE EJERCICIOS ANTERIORES	\$169.847,37	\$72.990,00
			REVALUOS	\$0,00	\$0,00
			RESERVAS	\$0,00	\$0,00
			RECTIFICACIONES DE RESULTADOS DE EJERCICIOS A	\$0,00	\$0,00
			EXCESO/INSUFICIENCIA EN LA ACTUALIZACIÓN DE LA HA	\$0,00	\$0,00
			RESULTADO POR POSICIÓN MONETARIA	\$0,00	\$0,00
			RESULTADO POR TENENCIA DE ACTIVOS NO MONETAR	\$0,00	\$0,00



INSTITUTO MUNICIPAL DE LA MUJER I A S
ESTADO DE CAMPECHE
Estados de Resultados
Del 01/oct./2016 al 31/oct./2016



Utr: supervisor
 Rep: rptEstadoResultado

Fecha y hora de Impresión: 25/ene./2017 11:12 a. m.

	PERIODO 1/oct. al 31/oct./2016		ACUMULADO 01/ene al 31/oct./2016	
		%		%
INGRESOS Y OTROS BENEFICIOS				
INGRESOS DE GESTIÓN	\$0.00	0.00 %	\$0.00	0.00 %
PARTICIPACIONES, APORTACIONES, TRANSFERENCIAS, ASIGNACIONES	\$333,333.66	100.00 %	\$3,043,322.39	100.00 %
PARTICIPACIONES Y APORTACIONES PARTICIPACIONES	\$333,333.66	100.00 %	\$3,043,322.39	100.00 %
OTROS INGRESOS Y BENEFICIOS	\$0.00	0.00 %	\$0.00	0.00 %
Total de Ingresos	\$333,333.66	100.00 %	\$3,043,322.39	100.00 %
GASTOS Y OTRAS PÉRDIDAS				
GASTOS DE FUNCIONAMIENTO	\$287,559.28	86.26 %	\$2,344,820.60	77.04 %
SERVICIOS PERSONALES	\$194,054.37	58.21 %	\$1,873,331.40	61.55 %
MATERIALES Y SUMINISTROS	\$52,965.00	15.88 %	\$242,316.16	7.96 %
SERVICIOS GENERALES	\$40,539.91	12.16 %	\$229,173.04	7.53 %
TRANSFERENCIAS, ASIGNACIONES, SUBSIDIOS Y OTRAS AYUDAS	\$49,346.40	14.80 %	\$95,555.04	3.13 %
AYUDAS SOCIALES	\$49,346.40	14.80 %	\$95,555.04	3.13 %
PARTICIPACIONES Y APORTACIONES	\$0.00	0.00 %	\$0.00	0.00 %
INTERESES, COMISIONES Y OTROS GASTOS DE LA DEUDA PUBLICA	\$0.00	0.00 %	\$0.00	0.00 %
OTROS GASTOS Y PÉRDIDAS EXTRAORDINARIAS	\$0.00	0.00 %	\$0.00	0.00 %
INVERSIÓN PÚBLICA	\$0.00	0.00 %	\$0.00	0.00 %
Total de Gastos y otras Perdidas	\$336,905.68	101.07 %	\$2,440,375.64	80.18 %
Ahorro /Desahorro Neto del Ejercicio	-\$3,572.02	-1.07 %	\$602,946.75	19.81 %



INSTITUTO MUNICIPAL DE LA MUJER I A S
ESTADO DE CAMPECHE

Balanza de Comprobación del 01 ene. 2016 al 31 oct. 2016

Cuentas de Mayor con saldo y/o movimientos. (De la cuenta: 1000 a la 9000)

Fecha y hora de Impresión: 25/ene/2017 12:22 p. m.

Utr: supervisor
 Rep: rptBalanzaComprobacion

Nat.	Cuenta	Nombre de la cuenta	SALDO ANTERIOR		MOVIMIENTOS		SALDO ACTUAL	
			DEUDOR	ACREEDOR	DEUDOR	ACREEDOR	DEUDOR	ACREEDOR
D	1000	ACTIVO	\$0.00	\$0.00	\$0,976,759.57	\$0,154,209.97	\$822,549.60	\$0.00
D	1100	ACTIVO CIRCULANTE	\$0.00	\$0.00	\$0,033,820.32	\$5,260,784.47	\$5,294,604.79	\$0.00
D	1110	EFFECTIVO Y EQUIVALENTES	\$0.00	\$0.00	\$3,518,064.45	\$2,887,308.50	\$630,755.95	\$0.00
D	1112	BANCO TESORERIA	\$0.00	\$0.00	\$3,518,064.45	\$2,887,308.50	\$630,755.95	\$0.00
D	1112-1	BANCO TESORERIA NACIONAL	\$0.00	\$0.00	\$3,518,064.45	\$2,887,308.50	\$630,755.95	\$0.00
D	1112-1-01	BANCO	\$0.00	\$0.00	\$3,518,064.45	\$2,887,308.50	\$630,755.95	\$0.00
D	1120	DERECHOS A RECIBIR EFECTIVO O EQUIVALENTES	\$0.00	\$0.00	\$0,110,382.15	\$0,107,702.29	\$2,676.86	\$0.00
D	1122	CUENTAS POR COBRAR A CORTO PLAZO	\$0.00	\$0.00	\$3,043,322.39	\$3,043,322.39	\$0.00	\$0.00
D	1122-8	Cuentas por Cobrar a Entidades Federativas y Municipios	\$0.00	\$0.00	\$3,043,322.39	\$3,043,322.39	\$0.00	\$0.00
D	1122-8-01	ENTIDADES	\$0.00	\$0.00	\$3,043,322.39	\$3,043,322.39	\$0.00	\$0.00
D	1123	DEUDORES DIVERSOS POR COBRAR A CORTO PLAZO	\$0.00	\$0.00	\$0,280.70	\$84,379.90	\$82,679.20	\$0.00
D	1123-1	Deudores Diversos por Cobrar a CP	\$0.00	\$0.00	\$0,280.70	\$84,379.90	\$82,679.20	\$0.00
D	1123-1-01	OTROS DE DEUDORES	\$0.00	\$0.00	\$4,000.00	\$0.00	\$1,000.00	\$0.00
D	1123-1-01-02	ENTIDADES	\$0.00	\$0.00	\$4,000.00	\$0.00	\$1,000.00	\$0.00
D	1123-1-02	GASTOS DE COMPROBACION	\$0.00	\$0.00	\$82,648.70	\$81,158.87	\$1,679.83	\$0.00
D	1123-1-02-01	OTROS	\$0.00	\$0.00	\$82,648.70	\$81,158.87	\$1,679.83	\$0.00
D	1123-1-03	OTROS	\$0.00	\$0.00	\$211.00	\$211.00	\$0.00	\$0.00
D	1123-1-03-02	COMPRAS VARIAS	\$0.00	\$0.00	\$211.00	\$211.00	\$0.00	\$0.00
D	1130	DERECHOS A RECIBIR BIENES O SERVICIOS	\$0.00	\$0.00	\$4,793.00	\$4,793.00	\$0.00	\$0.00
D	1131	ANTICIPO A PROVEEDORES POR ADQUISICION DE BIENES Y PRESTACION DE SERVICIOS A CORTO PLAZO	\$0.00	\$0.00	\$4,793.00	\$4,793.00	\$0.00	\$0.00
D	1131-1	Anticipo a Proveedores por Adquisicion de Bienes a Corto Plazo	\$0.00	\$0.00	\$4,793.00	\$4,793.00	\$0.00	\$0.00
D	1200	ACTIVO NO CIRCULANTE	\$0.00	\$0.00	\$342,348.75	\$154,245.50	\$188,103.25	\$0.00
D	1240	BIENES MUEBLES	\$0.00	\$0.00	\$328,228.38	\$0.00	\$328,228.38	\$0.00
D	1241	MOBILIARIO Y EQUIPO DE ADMINISTRACION	\$0.00	\$0.00	\$108,297.38	\$0.00	\$108,297.38	\$0.00
D	1241-1	Muebles de Oficina y Estanteria	\$0.00	\$0.00	\$83,667.38	\$0.00	\$83,667.38	\$0.00
D	1241-1-0111	Muebles de oficina y estanteria	\$0.00	\$0.00	\$83,667.38	\$0.00	\$83,667.38	\$0.00
D	1241-3	Equipo de Computo y de Tecnologias de la Informacion	\$0.00	\$0.00	\$81,500.00	\$0.00	\$81,500.00	\$0.00
D	1242	MOBILIARIO Y EQUIPO EDUCACIONAL Y RECREATIVO	\$0.00	\$0.00	\$28,148.00	\$0.00	\$28,148.00	\$0.00
D	1242-3	Cameras Fotograficas y de Video	\$0.00	\$0.00	\$28,148.00	\$0.00	\$28,148.00	\$0.00
D	1242-9	Otro Mobiliario y Equipo Educativo y Recreativo	\$0.00	\$0.00	\$8,500.00	\$0.00	\$8,500.00	\$0.00
D	1242-9-0201	Otro mobiliario y equipo educacional y recreativo	\$0.00	\$0.00	\$8,500.00	\$0.00	\$8,500.00	\$0.00
D	1244	VEHICULOS Y EQUIPO DE TRANSPORTE	\$0.00	\$0.00	\$136,000.00	\$0.00	\$136,000.00	\$0.00
D	1244-1	VEHICULOS Y EQUIPO TERRESTRE	\$0.00	\$0.00	\$136,000.00	\$0.00	\$136,000.00	\$0.00
D	1244-1-0411	VEHICULOS Y EQUIPO TERRESTRE	\$0.00	\$0.00	\$136,000.00	\$0.00	\$136,000.00	\$0.00
D	1248	MAQUINARIA OTROS EQUIPOS Y HERRAMIENTAS	\$0.00	\$0.00	\$54,000.00	\$0.00	\$54,000.00	\$0.00
D	1248-4	Sistemas de Aire Acondicionado Calefaccion y de Refrigeracion Industrial y Comercial	\$0.00	\$0.00	\$47,000.00	\$0.00	\$47,000.00	\$0.00
D	1248-4-0641	Sistemas de aire acondicionado calefaccion y de refrigeracion Industrial y comercial	\$0.00	\$0.00	\$47,000.00	\$0.00	\$47,000.00	\$0.00
D	1248-9	OTROS EQUIPOS	\$0.00	\$0.00	\$8,000.00	\$0.00	\$8,000.00	\$0.00
D	1250	ACTIVOS INTANGIBLES	\$0.00	\$0.00	\$13,120.40	\$0.00	\$13,120.40	\$0.00
D	1251	SOFTWARE	\$0.00	\$0.00	\$13,120.40	\$0.00	\$13,120.40	\$0.00
D	1251-1	Software	\$0.00	\$0.00	\$13,120.40	\$0.00	\$13,120.40	\$0.00
A	1260	DEPRECIACION, DETERIORO Y AMORTIZACION ACUMULADA DE BIENES	\$0.00	\$0.00	\$0.00	\$154,245.50	\$0.00	\$154,245.50
A	1261	DEPRECIACION ACUMULADA DE BIENES MUEBLES	\$0.00	\$0.00	\$0.00	\$154,245.50	\$0.00	\$154,245.50
A	1261-1	Depreciacion Acumulada de Mobiliario y Equipo de Administracion	\$0.00	\$0.00	\$0.00	\$154,245.50	\$0.00	\$154,245.50



INSTITUTO MUNICIPAL DE LA MUJER I A S

ESTADO DE CAMPECHE

Balanza de Comprobación del 01/ene./2016 al 31/oct./2016
Cuentas de Mayor con saldo y/o movimientos. (De la cuenta: 1000 a la 9000)



Fecha: 26 ene 2017

El supervisor
Res. de Balanza de Comprobación

hora de impresión: 12:32 p.m.

Nat.	Cuenta	Nombre de la cuenta	SALDO ANTERIOR		MOVIMIENTOS		SALDO ACTUAL	
			DEUDOR	ACREEDOR	DEUDOR	ACREEDOR	DEUDOR	ACREEDOR
D	1000	ACTIVO	00.00	00.00	00.00	00.00	00.00	00.00
D	1100	ACTIVO CIRCULANTE	00.00	00.00	30,918,150.00	30,154,026.57	302,123.43	00.00
D	1110	EFFECTIVO Y EQUIVALENTES	00.00	00.00	30,030,820.30	30,060,764.47	30,060,764.47	00.00
D	1112	BANCO TESORERIA	00.00	00.00	30,918,084.45	32,697,308.50	30,001,379.28	00.00
D	1112-1	BANCO MONEDA NACIONAL	00.00	00.00	30,918,084.45	32,697,308.50	30,001,379.28	00.00
D	1112-1-01	BANCO DE MEXICO	00.00	00.00	30,221,266.30	32,697,308.50	3,054,042.20	00.00
D	1120	DERECHOS A RECIBIR EFECTIVO O EQUIVALENTES	00.00	00.00	32,110,302.18	32,107,702.22	32,079.96	00.00
D	1122	CUENTAS POR COBRAR A CORTO PLAZO	00.00	00.00	33,043,322.30	33,043,322.30	00.00	00.00
D	1122-8	Cuentas por Cobrar a Entidades Federativas y Municipios	00.00	00.00	33,043,322.30	33,043,322.30	00.00	00.00
D	1122-8-01	PROVISORIOS	00.00	00.00	33,043,322.30	33,043,322.30	00.00	00.00
D	1123	DEUDOS DIVERSOS POR COBRAR A CORTO PLAZO	00.00	00.00	307,040.70	304,379.90	32,679.80	00.00
D	1123-1	Deudas Diversas por Cobrar a CP	00.00	00.00	307,040.70	304,379.90	32,679.80	00.00
D	1123-1-01	ASISTENTE SOCIAL	00.00	00.00	34,000.00	32,000.00	31,000.00	00.00
D	1123-1-01-02	EDUCACION	00.00	00.00	34,000.00	32,000.00	31,000.00	00.00
D	1123-1-02	GRATIAS POR SERVICIOS	00.00	00.00	302,040.70	301,169.97	31,079.80	00.00
D	1123-1-02-01	JURISDICCION	00.00	00.00	302,040.70	301,169.97	31,079.80	00.00
D	1123-1-02-02	JURISDICCION	00.00	00.00	00.00	00.00	00.00	00.00
D	1123-1-03	COMPRAS VARIAS	00.00	00.00	00.00	00.00	00.00	00.00
D	1130	DERECHOS A RECIBIR BIENES O SERVICIOS	00.00	00.00	00.00	00.00	00.00	00.00
D	1131	ANTICIPO A PROVEEDORES POR ADQUISICION DE BIENES Y PRESTACION DE SERVICIOS A CORTO PLAZO	00.00	00.00	34,750.00	34,750.00	34,750.00	00.00
D	1131-1	Anticipo a Proveedores por Adquisición de Bienes a Corto Plazo	00.00	00.00	34,750.00	34,750.00	34,750.00	00.00
C	1200	ACTIVO NO CIRCULANTE	00.00	00.00	3342,348.70	3,184,248.50	3,184,248.50	00.00
C	1240	BIENES MUEBLES	00.00	00.00	3320,226.36	00.00	3,320,226.36	00.00
C	1241	MOBILIARIO Y EQUIPO DE ADMINISTRACION	00.00	00.00	3,108,267.36	00.00	3,108,267.36	00.00
C	1241-1	Muebles de Oficina y Estanteria	00.00	00.00	303,067.36	00.00	303,067.36	00.00
C	1241-1-5111	Muebles de oficina y estanteria	00.00	00.00	303,067.36	00.00	303,067.36	00.00
D	1241-3	Equipo de Computo y de Tecnologias de la Informacion	00.00	00.00	301,000.00	00.00	301,000.00	00.00
C	1242	MOBILIARIO Y EQUIPO EDUCACIONAL Y RECREATIVO	00.00	00.00	320,140.00	00.00	320,140.00	00.00
D	1242-3	Camaras Fotograficas y de Video	00.00	00.00	320,040.00	00.00	320,040.00	00.00
D	1242-9	Otro Mobiliario y Equipo Educativo y Recreativo	00.00	00.00	00.00	00.00	00.00	00.00
D	1242-9-5291	Otro mobiliario y equipo educacional y recreativo	00.00	00.00	00.00	00.00	00.00	00.00
C	1244	VEHICULOS Y EQUIPO DE TRANSPORTE	00.00	00.00	310,000.00	00.00	310,000.00	00.00
D	1244-1	VEHICULOS Y EQUIPO TERRESTRE	00.00	00.00	310,000.00	00.00	310,000.00	00.00
D	1244-1-5111	VEHICULOS Y EQUIPO TERRESTRE	00.00	00.00	310,000.00	00.00	310,000.00	00.00
D	1246	MAQUINARIA, OTROS EQUIPOS Y HERRAMIENTAS	00.00	00.00	354,022.00	00.00	354,022.00	00.00
D	1246-4	Sistemas de Aire Acondicionado, Calefacción y de Refrigeración Industrial y Comercial	00.00	00.00	347,022.00	00.00	347,022.00	00.00
D	1246-4-5611	Sistemas de aire acondicionado, calefacción y de refrigeración industrial y comercial	00.00	00.00	347,022.00	00.00	347,022.00	00.00
D	1246-9	OTROS EQUIPOS	00.00	00.00	00.00	00.00	00.00	00.00
D	1290	ACTIVOS INTANGIBLES	00.00	00.00	313,120.40	00.00	313,120.40	00.00
D	1291	SOFTWARE	00.00	00.00	313,120.40	00.00	313,120.40	00.00
D	1291-1	Software	00.00	00.00	313,120.40	00.00	313,120.40	00.00
A	1290	DEPRECIACION, DETERIORO Y AMORTIZACION ACUMULADA DE BIENES	00.00	00.00	00.00	3,184,248.50	00.00	3,184,248.50
A	1293	DEPRECIACION ACUMULADA DE BIENES MUEBLES	00.00	00.00	00.00	3,184,248.50	00.00	3,184,248.50
A	1293-1	Depreciación Acumulada de Mobiliario y Equipo de Administración	00.00	00.00	00.00	3,184,248.50	00.00	3,184,248.50



INSTITUTO MUNICIPAL DE LA MUJER I A S

ESTADO DE CAMPECHE

Balanza de Comprobación del 01/ene./2016 al 31/oct./2016
Cuentas de Mayor con saldo y/o movimientos. (De la cuenta: 1000 a la 9000)

Fecha: 26 ene 2017

El supervisor
Res. de Balanza de Comprobación

hora de impresión: 12:32 p.m.

Nat.	Cuenta	Nombre de la cuenta	SALDO ANTERIOR		MOVIMIENTOS		SALDO ACTUAL	
			DEUDOR	ACREEDOR	DEUDOR	ACREEDOR	DEUDOR	ACREEDOR
A	1293-2	Depreciación Acumulada de Mobiliario y Equipo Educativo y Recreativo	00.00	00.00	00.00	327,706.00	00.00	327,706.00
A	1293-4	Depreciación Acumulada de Vehículos y Equipo de Transporte	00.00	00.00	00.00	3,104,028.00	00.00	3,104,028.00
A	1293-8	Depreciación Acumulada de Maquinaria, Otro Equipo y Herramientas	00.00	00.00	00.00	328,302.50	00.00	328,302.50
A	2000	PASIVO	00.00	00.00	32,027,280.80	32,077,061.78	00.00	340,784.98
A	2100	PASIVO CIRCULANTE	00.00	00.00	32,027,280.80	32,067,410.70	00.00	340,323.90
A	2110	CUENTAS POR PAGAR A CORTO PLAZO	00.00	00.00	32,027,280.80	32,067,410.70	00.00	340,323.90
A	2111	SERVICIOS PERSONALES POR PAGAR A CORTO PLAZO	00.00	00.00	31,873,331.40	31,873,331.40	00.00	00.00
A	2111-1	Remuneración por pagar al Personal de carácter permanente a CP	00.00	00.00	31,808,591.19	31,808,591.19	00.00	00.00
A	2111-2	Remuneración por pagar al Personal de carácter transitorio a CP	00.00	00.00	325,200.00	325,200.00	00.00	00.00
A	2111-3	Remuneraciones Adicionales y Especiales por Pagar a CP	00.00	00.00	320,980.21	320,980.21	00.00	00.00
A	2112	PROVEEDORES POR PAGAR A CORTO PLAZO	00.00	00.00	3603,940.36	3603,940.36	00.00	00.00
A	2112-1	Deudas por Adquisición de Bienes y Contratación de Servicios por Pagar a CP	00.00	00.00	3471,402.00	3471,402.00	00.00	00.00
A	2112-2	Deudas por Adquisición de Bienes inmuebles, Muebles e intangibles por Pagar a CP	00.00	00.00	332,460.00	332,460.00	00.00	00.00
A	2112-8	Otras Deudas Comerciales por Pagar a CP	00.00	00.00	00.00	00.00	00.00	00.00
A	2115	TRANSFERENCIAS OTORGADAS POR PAGAR A CORTO PLAZO	00.00	00.00	326,555.04	326,555.04	00.00	00.00
A	2115-8	ASISTENTE SOCIAL	00.00	00.00	326,555.04	326,555.04	00.00	00.00
A	2117	RETENCIONES Y CONTRIBUCIONES POR PAGAR A CORTO PLAZO	00.00	00.00	3454,491.00	3454,574.00	00.00	340,723.00
A	2117-1	Retenciones de Impuestos por Pagar a CP	00.00	00.00	3454,491.00	3450,800.00	00.00	328,340.00
A	2117-5	Impuestos Sobre Nómina y Otros que Derivan de una Relación Laboral por Pagar a CP	00.00	00.00	00.00	34,774.00	00.00	34,774.00
A	2200	PASIVO NO CIRCULANTE	00.00	00.00	00.00	00.00	00.00	00.00
A	2210	CUENTAS POR PAGAR A LARGO PLAZO	00.00	00.00	00.00	00.00	00.00	00.00
A	2211	PROVEEDORES POR PAGAR A LARGO PLAZO	00.00	00.00	00.00	00.00	00.00	00.00
A	2211-3	BENEFICIOS Y OTRAS	00.00	00.00	00.00	00.00	00.00	00.00
A	3000	HACIENDA PUBLICA PATRIMONIO	00.00	00.00	00.00	3,100,447.37	00.00	3,100,447.37
A	3220	HACIENDA PUBLICA PATRIMONIO GENERADO	00.00	00.00	00.00	3,100,447.37	00.00	3,100,447.37
A	4000	RESULTADOS DE EJERCICIOS ANTERIORES	00.00	00.00	00.00	00.00	00.00	00.00
A	4200	INGRESOS Y OTROS BENEFICIOS	00.00	00.00	00.00	33,043,322.30	00.00	33,043,322.30
A	4210	PARTICIPACIONES, APORTACIONES, TRANSFERENCIAS, ASIGNACIONES, SUBSIDIOS Y OTRAS AYUDAS	00.00	00.00	00.00	33,043,322.30	00.00	33,043,322.30
A	4210	PARTICIPACIONES Y APORTACIONES	00.00	00.00	00.00	33,043,322.30	00.00	33,043,322.30
A	4211	PARTICIPACIONES	00.00	00.00	00.00	33,043,322.30	00.00	33,043,322.30
A	4211-02	BENEFICIOS DE LA UNIDAD	00.00	00.00	00.00	33,043,322.30	00.00	33,043,322.30
D	5000	GASTOS Y OTRAS PERDIDAS	00.00	00.00	00.00	00.00	00.00	00.00
D	5100	GASTOS DE FUNCIONAMIENTO	00.00	00.00	32,344,530.00	00.00	32,344,530.00	00.00
D	5110	SERVICIOS PERSONALES	00.00	00.00	31,873,331.40	00.00	31,873,331.40	00.00
D	5111	REMUNERACIONES AL PERSONAL DE CARACTER PERMANENTE	00.00	00.00	31,808,591.19	00.00	31,808,591.19	00.00
D	5111-3	SUBSIDIOS OTORGADOS AL PERSONAL PERMANENTE	00.00	00.00	31,808,591.19	00.00	31,808,591.19	00.00
D	5112	REMUNERACIONES AL PERSONAL DE CARACTER TRANSITORIO	00.00	00.00	325,200.00	00.00	325,200.00	00.00
D	5112-1	BENEFICIOS ADICIONALES Y ESPECIALES	00.00	00.00	317,400.00	00.00	317,400.00	00.00
D	5112-3	Retenciones por servicios de carácter social	00.00	00.00	37,800.00	00.00	37,800.00	00.00
D	5113	REMUNERACIONES ADICIONALES Y ESPECIALES	00.00	00.00	320,980.21	00.00	320,980.21	00.00
D	5113-2	Primas de vacaciones, dominical y gratificación de fin de año	00.00	00.00	320,980.21	00.00	320,980.21	00.00
D	5120	MATERIALES Y SUMINISTROS	00.00	00.00	3242,316.10	00.00	3242,316.10	00.00



INSTITUTO MUNICIPAL DE LA MUJER I A S
ESTADO DE CAMPECHE

Balanza de Comprobación del 01 ene. 2016 al 31 oct. 2016

Cuentas de Mayor con saldo y/o movimientos. (De la cuenta: 1000 a la 9000)

Fecha: 30/10/2017

Totales: 1232.07

Table with 8 columns: Nat., Cuenta, Nombre de la cuenta, DEUDOR, ACREEDOR, DEUDOR, ACREEDOR, DEUDOR, ACREEDOR. Rows include categories like MATERIALES DE ADMINISTRACIÓN, REPARACIÓN Y ARTÍCULOS OFICIALES, and SERVICIOS PROFESIONALES.



INSTITUTO MUNICIPAL DE LA MUJER I A S
ESTADO DE CAMPECHE

Balanza de Comprobación del 01 ene. 2016 al 31 oct. 2016

Cuentas de Mayor con saldo y/o movimientos. (De la cuenta: 1000 a la 9000)

Fecha: 30/10/2017

Totales: 1232.07

Table with 8 columns: Nat., Cuenta, Nombre de la cuenta, DEUDOR, ACREEDOR, DEUDOR, ACREEDOR, DEUDOR, ACREEDOR. Rows include categories like SERVICIOS DE INSTALACIÓN, REPARACIÓN Y MANTENIMIENTO Y CONSERVACIÓN, and SERVICIOS DE COMUNICACIÓN SOCIAL Y PUBLICIDAD.

NOVIEMBRE 2016



Instituto Municipal de la Mujer de Carmen



Presupuesto de Egresos de Enero a Noviembre 2016

Capítulo de Sector						
Código	Concepto					
1000	SERVICIOS PERSONALES		\$2.764.618,82	-\$125.280,96	\$2.044.519,50	\$594.818,36
1100	Remuneraciones al Personal de Carácter Permanente	2.304.072,82		-12.526,92	1.972.539,29	319.006,61
1200	Remuneraciones al Personal de Carácter Transitorio	65.200,00		-26.466,63	32.400,00	6.333,37
1300	Remuneraciones Adicionales y Especiales	318.826,00		-13.764,91	39.580,21	265.480,88
1400	Seguridad Social	76.520,00		-72.522,50	0,00	3.997,50
2000	MATERIALES Y SUMINISTRO	506.060,00		-40.553,52	329.554,87	135.951,61
2100	Materiales de administración, emisión de documentos y artículos de oficiales	258.250,00		-61.440,90	99.359,12	97.449,98
2200	Alimentos y Utensilios	137.100,00		51.224,06	161.728,17	26.595,89
2400	Material y artículos de construcción y de reparación	12.700,00		-2.279,20	10.427,21	-6,41
2500	productos químicos, farmacéuticos y de laboratorio	1.700,00		558,53	2.341,90	-83,37
2600	Combustibles, Lubricantes Y Aditivos	61.400,00		-24.059,44	31.636,57	5.703,99
2700	Vestuario, blancos, Prendas de Protección y Artículos Deportivos	4.000,00		6.658,95	11.315,20	-656,25
2900	Herramientas, Refacciones Y Accesorios Menores	30.910,00		-11.215,52	12.746,70	6.947,78



3000 *	SERVICIOS GENERALES	555.021,18	-105.113,56	361.240,76	88.666,86
3100	Servicios Básicos	19.000,00	5.157,79	22.129,42	2.028,37
3200	Servicio de arrendamiento	36.240,00	8.296,63	49.068,00	-4.531,37
3300	Servicios Profesionales, Científicos, Técnicos y Otros Serv.	37.162,00	-13.626,16	20.928,44	2.607,40
3400	Servicios Financieros, Bancarios Y Comerciales	31.800,00	5.158,37	15.974,71	20.983,66
3500	Servicios de Instalación, Reparación, Mantenimiento y Conservación	38.300,00	17.151,57	25.634,96	29.816,61
3600	Servicios de Comunicación Social y Publicidad	71.320,00	6.429,93	63.462,82	14.287,11
3700	Servicios de Traslados Y Viáticos	259.599,18	-95.868,19	143.003,28	20.727,71
3800	Servicios Oficiales	50.000,00	-29.959,87	20.415,13	-375,00
3900	Otros Servicios Generales	11.600,00	-7.853,63	624,00	3.122,37
4000	TRANSFERENCIAS, ASIGNACIONES, SUBSIDIOS Y OTROS SERVICIOS	86.000,00	164.779,14	167.061,69	83.717,45
4400	Ayudas Sociales	86.000,00	164.779,14	167.061,69	83.717,45
5000	BIENES MUEBLES, INMUEBLES E INTANGIBLES	88.300,00	82.750,00	63.370,22	107.679,78
5100	Mobiliario y Equipo de Administración	63.300,00	-34.250,00	25.500,00	3.550,00
5200			4.400,00	0,00	4.400,00
5400	Vehículo y Equipo de Transporte	18.000,00	-18.000,00	0,00	0,00
5600		7.000,00	130.600,00	37.870,22	99.729,78
		4.000.000,00	-23.418,90	2.965.747,04	1.010.834,06



Verificación
del Estado de Situación Financiera

INSTITUTO MUNICIPAL DE LA MUJER I A S
ESTADO DE CAMPECHE
Estado de Situación Financiera
Al 30 nov. 2015

Fecha: 28 ene 2017

Hora: 10:58:11 AM

±	ACTIVO	2016	2015	PASIVO	2016	2015
	ACTIVO CIRCULANTE	\$504.680,09	\$226.280,41	PASIVO CIRCULANTE	\$40.336,30	\$101.291,97
	EFFECTIVO Y EQUIVALENTES	\$499.287,72	\$225.901,43	CUENTAS POR PAGAR A CORTO PLAZO	\$4.056,50	\$1.291,97
	DERECHOS A RECIBIR EFECTIVO O EQUIVALENTES	\$338,04	\$190,19	DOCUMENTOS POR PAGAR A CORTO PLAZO	\$0,00	\$0,00
	DERECHOS A RECIBIR BIENES O SERVICIOS	\$104,33	\$0,00	PORCIÓN A CORTO PLAZO DE LA DEUDA PÚBLICA A LA	\$0,00	\$0,00
	INVENTARIOS	\$0,00	\$0,00	TÍTULOS Y VALORES A CORTO PLAZO	\$0,00	\$0,00
	ALMACENES	\$0,00	\$0,00	PASIVOS DIFERIDOS A CORTO PLAZO	\$0,00	\$0,00
	ESTIMACIÓN POR PERDIDA O DETERIORO DE ACTIVOS	\$0,00	\$0,00	FONDOS Y BIENES DE TERCEROS EN GARANTÍA Y/O A	\$0,00	\$0,00
	OTROS ACTIVOS CIRCULANTES	\$0,00	\$0,00	PROVISIONES A CORTO PLAZO	\$0,00	\$0,00
	Total de Activos Circulantes	\$504.680,09	\$226.280,41	OTROS PASIVOS A CORTO PLAZO	\$0,00	\$0,00
	ACTIVO NO CIRCULANTE	\$189.013,47	\$170.654,25	Total de Pasivos Circulantes	\$40.336,30	\$101.291,97
	INVERSIONES FINANCIERAS A LARGO PLAZO	\$0,00	\$0,00	* PASIVO NO CIRCULANTE	\$9.640,99	\$0,00
	DERECHOS A RECIBIR EFECTIVO O EQUIVALENTES A L	\$0,00	\$0,00	CUENTAS POR PAGAR A LARGO PLAZO	\$9.640,99	\$0,00
	BIENES INMUEBLES, INFRAESTRUCTURA Y CONSTRUCC	\$0,00	\$0,00	DOCUMENTOS POR PAGAR A LARGO PLAZO	\$0,00	\$0,00
	BIENES MUEBLES	\$360.134,57	\$249.711,19	DEUDA PÚBLICA A LARGO PLAZO	\$0,00	\$0,00
	ACTIVOS INTANGIBLES	\$110,40	\$110,40	PASIVOS DIFERIDOS A LARGO PLAZO	\$0,00	\$0,00
	DEPRECIACIÓN, DETERIORO Y AMORTIZACIÓN ACUMU	\$14.243,50	\$10.559,00	FONDOS Y BIENES DE TERCEROS EN GARANTÍA Y/O A	\$0,00	\$0,00
	ACTIVOS DIFERIDOS	\$0,00	\$0,00	PROVISIONES A LARGO PLAZO	\$0,00	\$0,00
	ESTIMACIÓN POR PERDIDA O DETERIORO DE ACTIVOS	\$0,00	\$0,00	Total de Pasivos No Circulantes	\$9.640,99	\$0,00
	OTROS ACTIVOS NO CIRCULANTES	\$0,00	\$0,00	Total de Pasivos	\$49.977,29	\$101.291,97
	Total de Activos No Circulantes	\$189.013,47	\$170.654,25	HACIENDA PÚBLICA/PATRIMONIO		
	Total de Activos	\$693.703,56	\$396.934,66	HACIENDA PÚBLICA/PATRIMONIO CONTRIBUIDO	\$0,00	\$0,00
				APORTACIONES	\$0,00	\$0,00
				DONACIONES DE CAPITAL	\$0,00	\$0,00
				ACTUALIZACIÓN DE LA HACIENDA PÚBLICA/PATRIMONIO	\$0,00	\$0,00
				HACIENDA PÚBLICA/PATRIMONIO GENERADO	\$643.726,27	\$295.624,99
				RESULTADOS DEL EJERCICIO (AHORRO/ DESAHORRO)	\$474.276,90	\$122.454,78
				RESULTADOS DE EJERCICIOS ANTERIORES	\$169.449,37	\$173.170,21
				REVALUOS	\$0,00	\$0,00
				RESERVAS	\$0,00	\$0,00
				RECTIFICACIONES DE RESULTADOS DE EJERCICIOS A	\$0,00	\$0,00
				EXCESO O INSUFICIENCIA EN LA ACTUALIZACIÓN DE LA HA	\$0,00	\$0,00
				RESULTADO POR POSICIÓN MONETARIA	\$0,00	\$0,00
				RESULTADO POR TENENCIA DE ACTIVOS NO MONETAR	\$0,00	\$0,00



INSTITUTO MUNICIPAL DE LA MUJER I A S
ESTADO DE CAMPECHE
Estados de Resultados



USC Supervisor
Rep. resultado

Del 01/nov./2016 al 30/nov./2016

Fecha y hora de impresión
25/ene./2017
11:59 a.m.

	PERIODO	%	ACUMULADO	%
	1/nov. al 30/nov./2016		01/ene. al 30/nov./2016	
INGRESOS Y OTROS BENEFICIOS				
INGRESOS DE GESTIÓN	\$0.00	0.00 %	\$0.00	0.00 %
PARTICIPACIONES, APORTACIONES, TRANSFERENCIAS, ASIGNACIONES	\$333,333.33	100.00 %	\$3,376,655.72	100.00 %
PARTICIPACIONES Y APORTACIONES	\$333,333.33	100.00 %	\$3,376,655.72	100.00 %
PARTICIPACIONES	\$333,333.33	100.00 %	\$3,376,655.72	100.00 %
OTROS INGRESOS Y BENEFICIOS	\$0.00	0.00 %	\$0.00	0.00 %
Total de Ingresos	\$333,333.33	100.00 %	\$3,376,655.72	100.00 %
GASTOS Y OTRAS PÉRDIDAS				
GASTOS DE FUNCIONAMIENTO	\$380,484.53	117.14 %	\$2,735,315.13	81.00 %
SERVICIOS PERSONALES	\$171,188.10	51.35 %	\$2,044,519.50	60.54 %
MATERIALES Y SUMINISTROS	\$87,203.71	26.17 %	\$329,554.87	9.75 %
SERVICIOS GENERALES	\$132,087.72	39.62 %	\$361,240.76	10.69 %
TRANSFERENCIAS, ASIGNACIONES, SUBSIDIOS Y OTRAS AYUDAS	\$71,506.65	21.45 %	\$167,061.63	4.94 %
AYUDAS SOCIALES	\$71,506.65	21.45 %	\$167,061.63	4.94 %
PARTICIPACIONES Y APORTACIONES	\$0.00	0.00 %	\$0.00	0.00 %
INTERESES, COMISIONES Y OTROS GASTOS DE LA DEUDA PUBLICA	\$0.00	0.00 %	\$0.00	0.00 %
OTROS GASTOS Y PÉRDIDAS EXTRAORDINARIAS	\$0.00	0.00 %	\$0.00	0.00 %
INVERSIÓN PÚBLICA	\$0.00	0.00 %	\$0.00	0.00 %
Total de Gastos y otras Pérdidas	\$462,001.18	138.60 %	\$2,902,376.82	85.95 %
Ahorro / Desahorro Neto del Ejercicio	-\$128,667.85	-38.60 %	\$474,278.90	14.04 %

MTRA. MIREYA DEL CARMEN LOPEZ PENA
DIRECTORA GENERAL

CPA MARIA ANTONIA SANCHEZ DAMIAN
COORDINADOR DE ADMINISTRACION Y FINANZAS



INSTITUTO MUNICIPAL DE LA MUJER I A S
ESTADO DE CAMPECHE
Balanza de Comprobación del 01/ene./2016 al 30/nov./2016
Cuentas de Mayor con saldo y/o movimientos. (De la cuenta: 1000 a la 9000)

Fecha y hora de impresión
27/ene 2017
11:32 a. m.

Nro. Cuenta	Cuenta	Nombre de la cuenta	SALDO ANTERIOR		MOVIMIENTOS		SALDO ACTUAL	
			DEUDOR	ACREEDOR	DEUDOR	ACREEDOR	DEUDOR	ACREEDOR
D	1000	ACTIVO	\$0.00	\$0.00	\$7,202,208.48	\$2,002,303.93	\$5,199,904.55	\$0.00
D	1100	ACTIVO CIRCULANTE	\$0.00	\$0.00	\$7,215,747.51	\$5,512,587.42	\$1,703,160.09	\$0.00
D	1110	EFFECTIVO Y EQUIVALENTES	\$0.00	\$0.00	\$2,853,249.98	\$3,353,952.25	\$499,702.72	\$0.00
D	1112	BANCOS/ TESORERIA	\$0.00	\$0.00	\$2,853,249.98	\$3,353,952.25	\$499,702.72	\$0.00
D	1112-1	BANCA MEXICA Nacional	\$0.00	\$0.00	\$2,853,249.98	\$3,353,952.25	\$499,702.72	\$0.00
D	1112-1-01	BANCA MEXICA	\$0.00	\$0.00	\$2,853,249.98	\$3,353,952.25	\$499,702.72	\$0.00
D	1120	DERECHOS A RECIBIR EFFECTIVO O EQUIVALENTES	\$0.00	\$0.00	\$3,453,570.51	\$3,453,341.47	\$228.04	\$0.00
D	1122	CUENTAS POR COBRAR A CORTO PLAZO	\$0.00	\$0.00	\$3,376,666.72	\$3,376,666.72	\$0.00	\$0.00
D	1122-6	Cuentas por Cobrar a Entidades Federativas y Municipios	\$0.00	\$0.00	\$3,376,666.72	\$3,376,666.72	\$0.00	\$0.00
D	1122-6-01	ENTIDADES FEDERATIVAS	\$0.00	\$0.00	\$3,376,666.72	\$3,376,666.72	\$0.00	\$0.00
D	1123	DEUDORES DIVERSOS POR COBRAR A CORTO PLAZO	\$0.00	\$0.00	\$77,923.75	\$76,685.75	\$1,238.00	\$0.00
D	1123-1	Deudores Diversos por Cobrar a CP	\$0.00	\$0.00	\$77,923.75	\$76,685.75	\$1,238.00	\$0.00
D	1123-1-01	ESTADOS UNIDOS	\$0.00	\$0.00	\$4,000.00	\$4,000.00	\$0.00	\$0.00
D	1123-1-01-02	ESTADOS UNIDOS	\$0.00	\$0.00	\$4,000.00	\$4,000.00	\$0.00	\$0.00
D	1123-1-02	OTROS DEUDORES	\$0.00	\$0.00	\$73,923.75	\$72,685.75	\$1,238.00	\$0.00
D	1123-1-02-01	OTROS DEUDORES	\$0.00	\$0.00	\$73,923.75	\$72,685.75	\$1,238.00	\$0.00
D	1123-1-02-02	OTROS DEUDORES	\$0.00	\$0.00	\$0.00	\$0.00	\$0.00	\$0.00
D	1123-1-03-02	OTROS DEUDORES	\$0.00	\$0.00	\$211.00	\$211.00	\$0.00	\$0.00
D	1130	DERECHOS A RECIBIR BIENES O SERVICIOS	\$0.00	\$0.00	\$5,918.00	\$4,753.55	\$1,164.45	\$0.00
D	1131	ANTICIPA A PROVEEDORES POR ADQUISICION DE BIENES Y PRESTACION DE SERVICIOS A CORTO PLAZO	\$0.00	\$0.00	\$5,918.00	\$4,753.55	\$1,164.45	\$0.00
D	1131-1	Anticipo a Proveedores por Adquisición de Bienes a Corto Plazo	\$0.00	\$0.00	\$5,918.00	\$4,753.55	\$1,164.45	\$0.00
D	1200	ACTIVO NO CIRCULANTE	\$0.00	\$0.00	\$373,286.97	\$154,248.50	\$219,038.47	\$0.00
D	1240	BIENES MUEBLES	\$0.00	\$0.00	\$380,136.87	\$0.00	\$380,136.87	\$0.00
D	1241	MOBILIARIO Y EQUIPO DE ADMINISTRACION	\$0.00	\$0.00	\$108,287.38	\$0.00	\$108,287.38	\$0.00
D	1241-1	Muebles de Oficina y Estantería	\$0.00	\$0.00	\$52,987.38	\$0.00	\$52,987.38	\$0.00
D	1241-1-5111	Muebles de oficina y estantería	\$0.00	\$0.00	\$52,987.38	\$0.00	\$52,987.38	\$0.00
D	1241-3	Equipo de Computo y de Tecnologías de la Información	\$0.00	\$0.00	\$57,300.00	\$0.00	\$57,300.00	\$0.00
D	1242	MOBILIARIO Y EQUIPO EDUCACIONAL Y RECREATIVO	\$0.00	\$0.00	\$29,149.00	\$0.00	\$29,149.00	\$0.00
D	1242-3	Cameras Fotograficas y de Video	\$0.00	\$0.00	\$20,649.00	\$0.00	\$20,649.00	\$0.00
D	1242-9	Otro Mobiliario y Equipo Educativo y Recreativo	\$0.00	\$0.00	\$8,500.00	\$0.00	\$8,500.00	\$0.00
D	1242-9-5291	Otro mobiliario y equipo educativo y recreativo	\$0.00	\$0.00	\$8,500.00	\$0.00	\$8,500.00	\$0.00
D	1244	VEHICULOS Y EQUIPO DE TRANSPORTE	\$0.00	\$0.00	\$130,200.00	\$0.00	\$130,200.00	\$0.00
D	1244-1	VEHICULOS Y EQUIPO TERRESTRE	\$0.00	\$0.00	\$130,200.00	\$0.00	\$130,200.00	\$0.00
D	1244-1-5411	VEHICULOS Y EQUIPO TERRESTRE	\$0.00	\$0.00	\$130,200.00	\$0.00	\$130,200.00	\$0.00
D	1248	MAQUINARIA OTROS EQUIPOS Y HERRAMIENTAS	\$0.00	\$0.00	\$35,792.22	\$0.00	\$35,792.22	\$0.00
D	1248-4	Sistemas de Aire Acondicionado, Calefacción y de Refrigeración Industrial y Comercio	\$0.00	\$0.00	\$47,222.00	\$0.00	\$47,222.00	\$0.00
D	1248-4-5641	Sistemas de aire acondicionado, calefacción y de refrigeración industrial y comercio	\$0.00	\$0.00	\$47,222.00	\$0.00	\$47,222.00	\$0.00
D	1248-9	OTROS EQUIPOS	\$0.00	\$0.00	\$37,870.22	\$0.00	\$37,870.22	\$0.00
D	1250	ACTIVOS INTANGIBLES	\$0.00	\$0.00	\$13,120.40	\$0.00	\$13,120.40	\$0.00
D	1251	SOFTWARE	\$0.00	\$0.00	\$13,120.40	\$0.00	\$13,120.40	\$0.00
D	1251-1	Software	\$0.00	\$0.00	\$13,120.40	\$0.00	\$13,120.40	\$0.00
A	1260	DEPRECIACION DETERIORO Y AMORTIZACION ACUMULADA DE BIENES	\$0.00	\$0.00	\$0.00	\$154,248.50	\$0.00	\$154,248.50
A	1261	DEPRECIACION ACUMULADA DE BIENES MUEBLES	\$0.00	\$0.00	\$0.00	\$154,248.50	\$0.00	\$154,248.50
A	1261-1	Depreciación Acumulada de Mobiliario y Equipo de Administración	\$0.00	\$0.00	\$0.00	\$154,248.50	\$0.00	\$154,248.50



INSTITUTO MUNICIPAL DE LA MUJER I A S
ESTADO DE CAMPECHE

Balanza de Comprobación del 01/ene./2016 al 30/nov./2016

Cuentas de Mayor con saldo y/o movimientos. (De la cuenta: 1000 a la 9000)

Fecha: 31/12/2016

11 de 31

Nat.	Cuenta	Nombre de la cuenta	SALDO ANTERIOR		MOVIMIENTOS		SALDO ACTUAL	
			DEUDOR	ACREEDOR	DEUDOR	ACREEDOR	DEUDOR	ACREEDOR
A	1263-2	Depreciación Acumulada de Mobiliario y Equipo Educativo y Recreativo	\$0.00	\$0.00	\$0.00	\$21,930.00	\$0.00	\$21,930.00
A	1263-4	Depreciación Acumulada de Vehículos y Equipo de Transporte	\$0.00	\$0.00	\$0.00	\$104,628.00	\$0.00	\$104,628.00
A	1263-6	Depreciación Acumulada de Maquinaria, Otro Equipo y Herramientas	\$0.00	\$0.00	\$0.00	\$26,362.50	\$0.00	\$26,362.50
A	2000	PASIVO	\$0.00	\$0.00	\$3,456,221.88	\$3,456,190.18	\$0.00	\$46,977.29
A	2100	PASIVO CIRCULANTE	\$0.00	\$0.00	\$3,456,221.88	\$3,456,559.19	\$0.00	\$46,336.30
A	2110	CUENTAS POR PAGAR A CORTO PLAZO	\$0.00	\$0.00	\$3,456,221.88	\$3,456,559.19	\$0.00	\$46,336.30
A	2111	SERVICIOS PERSONALES POR PAGAR A CORTO PLAZO	\$0.00	\$0.00	\$2,044,519.50	\$2,044,519.50	\$0.00	\$0.00
A	2111-1	Remuneración por pagar al Personal de carácter permanente a CP	\$0.00	\$0.00	\$1,972,539.29	\$1,972,539.29	\$0.00	\$0.00
A	2111-2	Remuneración por pagar al Personal de carácter transitorio a CP	\$0.00	\$0.00	\$32,400.00	\$32,400.00	\$0.00	\$0.00
A	2111-3	Remuneraciones Adicionales y Especiales por Pagar a CP	\$0.00	\$0.00	\$39,580.21	\$39,580.21	\$0.00	\$0.00
A	2112	PROVEEDORES POR PAGAR A CORTO PLAZO	\$0.00	\$0.00	\$758,459.29	\$758,459.39	\$0.00	\$0.07
A	2112-1	Deudas por Adquisición de Bienes y Contratación de Servicios por Pagar a CP	\$0.00	\$0.00	\$691,816.81	\$691,816.87	\$0.00	\$0.06
A	2112-2	Deudas por Adquisición de Bienes Inmuebles, Muebles e Intangibles por Pagar a CP	\$0.00	\$0.00	\$66,642.48	\$66,642.52	\$0.00	\$0.04
A	2112-6	Otros Deudas Comerciales por Pagar a CP	\$0.00	\$0.00	\$0.16	\$0.16	\$0.00	\$0.00
A	2115	TRANSFERENCIAS OTORGADAS POR PAGAR A CORTO PLAZO	\$0.00	\$0.00	\$167,062.10	\$167,061.69	\$0.00	-\$0.41
A	2115-6	ÁNGOS SOCIALES	\$0.00	\$0.00	\$167,062.10	\$167,061.69	\$0.00	-\$0.41
A	2117	RETENCIONES Y CONTRIBUCIONES POR PAGAR A CORTO PLAZO	\$0.00	\$0.00	\$486,151.00	\$626,427.54	\$0.00	\$460,336.04
A	2117-1	Retenciones de impuestos por Pagar a CP	\$0.00	\$0.00	\$486,151.00	\$621,713.54	\$0.00	\$626,662.54
A	2117-5	Impuesto Sobre Nómina y Otros que Derivan de una Relación Laboral por Pagar a CP	\$0.00	\$0.00	\$0.00	\$4,714.00	\$0.00	\$4,714.00
A	2200	PASIVO NO CIRCULANTE	\$0.00	\$0.00	\$0.00	\$9,640.00	\$0.00	\$9,640.00
A	2210	CUENTAS POR PAGAR A LARGO PLAZO	\$0.00	\$0.00	\$0.00	\$9,640.00	\$0.00	\$9,640.00
A	2211	PROVEEDORES POR PAGAR A LARGO PLAZO	\$0.00	\$0.00	\$0.00	\$9,640.00	\$0.00	\$9,640.00
A	2211-3	PRESTAMOS / PRÉST.	\$0.00	\$0.00	\$0.00	\$9,640.00	\$0.00	\$9,640.00
A	3000	HACIENDA PUBLICA/RATIFICADO	\$0.00	\$0.00	\$0.00	\$100,447.37	\$0.00	\$100,447.37
A	3000	HACIENDA PUBLICA/RATIFICADO GENERADO	\$0.00	\$0.00	\$0.00	\$100,447.37	\$0.00	\$100,447.37
A	3020	RESULTADOS DE EJERCICIOS ANTERIORES	\$0.00	\$0.00	\$0.00	\$100,447.37	\$0.00	\$100,447.37
A	4000	INGRESOS Y OTROS BENEFICIOS	\$0.00	\$0.00	\$0.00	\$3,376,668.72	\$0.00	\$3,376,668.72
A	4200	PARTICIPACIONES, APORTACIONES, TRANSFERENCIAS ASIGNACIONES, SUBSIDIOS Y OTRAS AYUDAS	\$0.00	\$0.00	\$0.00	\$3,376,668.72	\$0.00	\$3,376,668.72
A	4210	PARTICIPACIONES Y APORTACIONES	\$0.00	\$0.00	\$0.00	\$3,376,668.72	\$0.00	\$3,376,668.72
A	4211	PARTICIPACIONES	\$0.00	\$0.00	\$0.00	\$3,376,668.72	\$0.00	\$3,376,668.72
A	4211-02	RETRIBUCIONES DE SERVIDORES	\$0.00	\$0.00	\$0.00	\$3,376,668.72	\$0.00	\$3,376,668.72
A	5000	GASTOS Y OTRAS PERDIDAS	\$0.00	\$0.00	\$2,920,379.82	\$0.00	\$2,920,379.82	\$0.00
D	5100	GASTOS DE FUNCIONAMIENTO	\$0.00	\$0.00	\$2,736,316.13	\$0.00	\$2,736,316.13	\$0.00
D	5110	SERVICIOS PERSONALES	\$0.00	\$0.00	\$2,044,519.50	\$0.00	\$2,044,519.50	\$0.00
D	5111	REMUNERACIONES AL PERSONAL DE CARACTER PERMANENTE	\$0.00	\$0.00	\$1,972,539.29	\$0.00	\$1,972,539.29	\$0.00
D	5111-3	Subidos de pago al personal permanente	\$0.00	\$0.00	\$1,972,539.29	\$0.00	\$1,972,539.29	\$0.00
D	5112	REMUNERACIONES AL PERSONAL DE CARACTER TRANSITORIO	\$0.00	\$0.00	\$32,400.00	\$0.00	\$32,400.00	\$0.00
D	5112-1	DECRETOS, RESOLUCIONES Y SERVICIOS	\$0.00	\$0.00	\$17,400.00	\$0.00	\$17,400.00	\$0.00
D	5112-3	Retenciones por servicios de carácter social	\$0.00	\$0.00	\$15,000.00	\$0.00	\$15,000.00	\$0.00
D	5113	REMUNERACIONES ADICIONALES Y ESPECIALES	\$0.00	\$0.00	\$39,580.21	\$0.00	\$39,580.21	\$0.00
D	5113-2	Primas de vacaciones, dominicales y gratificación de fin de año	\$0.00	\$0.00	\$39,580.21	\$0.00	\$39,580.21	\$0.00
D	5120	MATERIALES Y SUMINISTROS	\$0.00	\$0.00	\$320,554.87	\$0.00	\$320,554.87	\$0.00



INSTITUTO MUNICIPAL DE LA MUJER I A S
ESTADO DE CAMPECHE

Balanza de Comprobación del 01/ene./2016 al 30/nov./2016

Cuentas de Mayor con saldo y/o movimientos. (De la cuenta: 1000 a la 9000)

Fecha: 31/12/2016

11 de 31

Nat.	Cuenta	Nombre de la cuenta	SALDO ANTERIOR		MOVIMIENTOS		SALDO ACTUAL	
			DEUDOR	ACREEDOR	DEUDOR	ACREEDOR	DEUDOR	ACREEDOR
D	9121	MATERIALES DE ADMINISTRACIÓN, EMISIÓN DE DOCUMENTOS Y ARTICULOS OFICIALES	\$0.00	\$0.00	\$99,369.72	\$0.00	\$99,369.72	\$0.00
D	9121-1	Materiales, útiles y equipo menores de oficina	\$0.00	\$0.00	\$20,666.86	\$0.00	\$20,666.86	\$0.00
D	9121-2	Materiales y útiles de impresión y reproducción	\$0.00	\$0.00	\$21,481.30	\$0.00	\$21,481.30	\$0.00
D	9121-5	Materiales impresos e información gráfica	\$0.00	\$0.00	\$5,418.00	\$0.00	\$5,418.00	\$0.00
D	9121-6	Materiales de oficina	\$0.00	\$0.00	\$4,242.66	\$0.00	\$4,242.66	\$0.00
D	9121-7	Materiales y útiles de enseñanza	\$0.00	\$0.00	\$34,633.96	\$0.00	\$34,633.96	\$0.00
D	9122	ALIMENTOS Y UTENSILIOS	\$0.00	\$0.00	\$161,728.17	\$0.00	\$161,728.17	\$0.00
D	9122-1	Requisitos alimenticios para personas	\$0.00	\$0.00	\$161,068.97	\$0.00	\$161,068.97	\$0.00
D	9122-3	Utensilios para el servicio de alimentación	\$0.00	\$0.00	\$719.20	\$0.00	\$719.20	\$0.00
D	9124	MATERIALES Y ARTICULOS DE CONSTRUCCION Y DE REPARACION	\$0.00	\$0.00	\$10,427.21	\$0.00	\$10,427.21	\$0.00
D	9124-6	Materiales básicos / accesorios	\$0.00	\$0.00	\$7,626.22	\$0.00	\$7,626.22	\$0.00
D	9124-9	Otros materiales y artículos de construcción / reparación	\$0.00	\$0.00	\$2,800.99	\$0.00	\$2,800.99	\$0.00
D	9125	PRODUCTOS QUIMICOS FARMACEUTICOS Y DE LABORATORIO	\$0.00	\$0.00	\$2,341.00	\$0.00	\$2,341.00	\$0.00
D	9125-4	Materiales, accesorios y suministros médicos	\$0.00	\$0.00	\$2,341.00	\$0.00	\$2,341.00	\$0.00
D	9126	COMBUSTIBLES, LUBRICANTES Y ADITIVOS	\$0.00	\$0.00	\$31,636.87	\$0.00	\$31,636.87	\$0.00
D	9126-1	Combustibles, lubricantes y aditivos	\$0.00	\$0.00	\$31,636.87	\$0.00	\$31,636.87	\$0.00
D	9127	VESTUARIO, BLANCOS, PRENDAS DE PROTECCION Y ARTICULOS DEPORTIVOS	\$0.00	\$0.00	\$11,316.20	\$0.00	\$11,316.20	\$0.00
D	9127-1	Blancos y artículos	\$0.00	\$0.00	\$11,316.20	\$0.00	\$11,316.20	\$0.00
D	9128	HERRAMIENTAS, REPARACIONES Y ACCESORIOS MENORES	\$0.00	\$0.00	\$12,746.70	\$0.00	\$12,746.70	\$0.00
D	9129-2	Repaciones y accesorios menores de edificios	\$0.00	\$0.00	\$2,726.00	\$0.00	\$2,726.00	\$0.00
D	9129-4	Repaciones y accesorios menores de equipo de cómputo y tecnologías de la información	\$0.00	\$0.00	\$1,069.89	\$0.00	\$1,069.89	\$0.00
D	9129-5	Repaciones y accesorios menores de equipo e instrumental médico y de laboratorio	\$0.00	\$0.00	\$1,366.81	\$0.00	\$1,366.81	\$0.00
D	9129-6	Repaciones y accesorios menores de equipo de transporte	\$0.00	\$0.00	\$7,481.90	\$0.00	\$7,481.90	\$0.00
D	9130	SERVICIOS GENERALES	\$0.00	\$0.00	\$361,240.76	\$0.00	\$361,240.76	\$0.00
D	9131	SERVICIOS BASICOS	\$0.00	\$0.00	\$22,129.42	\$0.00	\$22,129.42	\$0.00
D	9131-4	RENTAS Y SERVICIOS	\$0.00	\$0.00	\$6,171.00	\$0.00	\$6,171.00	\$0.00
D	9131-7	Servicios de acceso de Internet, redes y procesamiento de información	\$0.00	\$0.00	\$11,842.00	\$0.00	\$11,842.00	\$0.00
D	9131-8	SERVICIOS TELEFONICOS Y SERVICIOS	\$0.00	\$0.00	\$1,416.42	\$0.00	\$1,416.42	\$0.00
D	9132	SERVICIOS DE ARRENDAMIENTO	\$0.00	\$0.00	\$46,068.00	\$0.00	\$46,068.00	\$0.00
D	9132-3	Arrendamiento de mobiliario y equipo de administración, educativa y recreativa	\$0.00	\$0.00	\$14,800.00	\$0.00	\$14,800.00	\$0.00
D	9132-6	Otros arrendamientos	\$0.00	\$0.00	\$34,968.00	\$0.00	\$34,968.00	\$0.00
D	9133	SERVICIOS PROFESIONALES, CIENTIFICOS Y TECNICOS Y OTROS SERVICIOS	\$0.00	\$0.00	\$20,928.44	\$0.00	\$20,928.44	\$0.00
D	9133-1	Servicios legales de contabilidad, auditoría y relacionados	\$0.00	\$0.00	\$3,000.00	\$0.00	\$3,000.00	\$0.00
D	9133-3	Servicios de consultoría administrativa, procesos técnicos y en tecnologías de la información	\$0.00	\$0.00	\$8,000.00	\$0.00	\$8,000.00	\$0.00
D	9133-4	SERVICIOS DE SERVICIOS	\$0.00	\$0.00	\$7,712.84	\$0.00	\$7,712.84	\$0.00
D	9133-6	Servicios de apoyo administrativo, traducción, mecanografía e impresión	\$0.00	\$0.00	\$625.60	\$0.00	\$625.60	\$0.00
D	9133-9	Servicios profesionales científicos y técnicos integrales	\$0.00	\$0.00	\$4,200.00	\$0.00	\$4,200.00	\$0.00
D	9134	SERVICIOS FINANCIEROS, BANCARIOS Y COMERCIALES	\$0.00	\$0.00	\$16,074.71	\$0.00	\$16,074.71	\$0.00
D	9134-1	SERVICIOS BANCARIOS Y SERVICIOS	\$0.00	\$0.00	\$10,868.88	\$0.00	\$10,868.88	\$0.00
D	9134-5	SERVICIOS DE OTRAS INSTITUCIONES	\$0.00	\$0.00	\$3,821.15	\$0.00	\$3,821.15	\$0.00
D	9134-7	SERVICIOS Y SERVICIOS	\$0.00	\$0.00	\$1,274.68	\$0.00	\$1,274.68	\$0.00



INSTITUTO MUNICIPAL DE LA MUJER A S
ESTADO DE CAMPECHE

Balanza de Comprobación del 01 ene. 2016 al 30 nov. 2016

Cuentas de Mayor con saldo y/o movimientos. (De la cuenta: 1000 a la 3000)

IMPORTE
CÓDIGO FONDO
CÓDIGO FONDO

Nat.	Cuenta	Nombre de la cuenta	DEUDOS INTERIORES		DEUDOS EXTERIORES		DEUDOS EXTERIORES	
			DEUDOR	ACREEDOR	DEUDOR	ACREEDOR	DEUDOR	ACREEDOR
D	0130	SERVICIOS DE INSTALACIÓN, REPARACIÓN, MANTENIMIENTO Y CONSERVACIÓN	\$0.00	\$0.00	\$28,534.95	\$0.00	\$28,534.95	\$0.00
D	0130-1	Conservación y mantenimiento menor de inmuebles	\$0.00	\$0.00	\$1,568.26	\$0.00	\$1,568.26	\$0.00
D	0130-2	Instalación, reparación y mantenimiento de mobiliario y equipo de administración, educación y recreativo	\$0.00	\$0.00	\$10,440.00	\$0.00	\$10,440.00	\$0.00
D	0130-3	Instalación, reparación y mantenimiento de equipo de cómputo y tecnologías de la información	\$0.00	\$0.00	\$3,130.00	\$0.00	\$3,130.00	\$0.00
D	0130-5	Reparación y mantenimiento de equipo de transporte	\$0.00	\$0.00	\$3,296.70	\$0.00	\$3,296.70	\$0.00
D	0130-6	Reparación y mantenimiento de equipo de defensa y seguridad	\$0.00	\$0.00	\$848.80	\$0.00	\$848.80	\$0.00
D	0130-8	Servicios de limpieza y manejo de desechos	\$0.00	\$0.00	\$258.00	\$0.00	\$258.00	\$0.00
D	0130	SERVICIOS DE COMUNICACIÓN SOCIAL Y PUBLICIDAD	\$0.00	\$0.00	\$92,452.89	\$0.00	\$92,452.89	\$0.00
D	0130-1	Difusión por radio, televisión y otros medios de mensajes sobre programas y actividades gubernamentales	\$0.00	\$0.00	\$92,452.89	\$0.00	\$92,452.89	\$0.00
D	0130-8	Servicio de creación y edición de contenido estructurado a través de internet	\$0.00	\$0.00	\$1,000.00	\$0.00	\$1,000.00	\$0.00
D	0137	SERVICIOS DE TRASLADO Y VIÁTICOS	\$0.00	\$0.00	\$143,000.00	\$0.00	\$143,000.00	\$0.00
D	0137-2	Pasajes internacionales	\$0.00	\$0.00	\$8,200.00	\$0.00	\$8,200.00	\$0.00
D	0137-5	Traslados en el país	\$0.00	\$0.00	\$137,780.00	\$0.00	\$137,780.00	\$0.00
D	0138	SERVICIOS OFICIALES	\$0.00	\$0.00	\$20,418.13	\$0.00	\$20,418.13	\$0.00
D	0138-2	Gastos de orden social y cultural	\$0.00	\$0.00	\$8,588.00	\$0.00	\$8,588.00	\$0.00
D	0138-4	Emisiones	\$0.00	\$0.00	\$11,827.13	\$0.00	\$11,827.13	\$0.00
D	0138	OTROS SERVICIOS GENERALES	\$0.00	\$0.00	\$504.00	\$0.00	\$504.00	\$0.00
D	0138-2	Emisiones y otros	\$0.00	\$0.00	\$438.00	\$0.00	\$438.00	\$0.00
D	0138-5	Perlas, murales, accesorios y actualizaciones	\$0.00	\$0.00	\$186.00	\$0.00	\$186.00	\$0.00
D	5200	TRANSFERENCIAS, ASIGNACIONES, SUBSIDIOS Y OTRAS AYUDAS	\$0.00	\$0.00	\$167,061.60	\$0.00	\$167,061.60	\$0.00
D	5240	AYUDAS SOCIALES	\$0.00	\$0.00	\$167,061.60	\$0.00	\$167,061.60	\$0.00
D	5241	AYUDAS SOCIALES A PERSONAS	\$0.00	\$0.00	\$167,061.60	\$0.00	\$167,061.60	\$0.00
D	5241-1	Ayudas sociales a personas	\$0.00	\$0.00	\$167,061.60	\$0.00	\$167,061.60	\$0.00
D	8000	CUENTAS DE ORDEN PRESUPUESTARIAS	\$0.00	\$0.00	\$28,222,071.78	\$28,222,071.78	\$0.00	\$0.00
D	8100	LEY DE INGRESOS	\$0.00	\$0.00	\$10,793,311.44	\$10,793,311.44	\$0.00	\$0.00
D	8110	LEY DE INGRESOS ESTIMADA	\$0.00	\$0.00	\$4,000,000.00	\$0.00	\$4,000,000.00	\$0.00
D	8110-81	Emisiones	\$0.00	\$0.00	\$4,000,000.00	\$0.00	\$4,000,000.00	\$0.00
A	8120	LEY DE INGRESOS POR EJECUTAR	\$0.00	\$0.00	\$3,376,666.72	\$4,000,000.00	\$0.00	\$623,333.28
A	8120-81	Emisiones	\$0.00	\$0.00	\$3,376,666.72	\$4,000,000.00	\$0.00	\$623,333.28
A	8140	LEY DE INGRESOS DEVENGADA	\$0.00	\$0.00	\$3,376,666.72	\$3,376,666.72	\$0.00	\$0.00
A	8140-81	Emisiones	\$0.00	\$0.00	\$3,376,666.72	\$3,376,666.72	\$0.00	\$0.00
A	8150	LEY DE INGRESOS RECAUDADA	\$0.00	\$0.00	\$0.00	\$3,376,666.72	\$0.00	\$3,376,666.72
A	8150-81	Emisiones	\$0.00	\$0.00	\$0.00	\$3,376,666.72	\$0.00	\$3,376,666.72
A	8200	PRESUPUESTO DE EGRESOS	\$0.00	\$0.00	\$17,469,380.34	\$17,469,380.34	\$0.00	\$0.00
A	8210	PRESUPUESTO DE EGRESOS APROBADO	\$0.00	\$0.00	\$0.00	\$4,000,000.00	\$0.00	\$4,000,000.00
D	8220	PRESUPUESTO DE EGRESOS POR EJERCER	\$0.00	\$0.00	\$4,544,701.60	\$3,207,417.00	\$17,262.00	\$0.00
A	8230	MODIFICACIONES AL PRESUPUESTO DE EGRESOS APROBADO	\$0.00	\$0.00	\$544,701.60	\$544,701.60	\$0.00	\$0.00
D	8240	PRESUPUESTO DE EGRESOS COMPROMETIDO	\$0.00	\$0.00	\$2,282,776.00	\$2,282,747.04	\$216,968.00	\$0.00
D	8250	PRESUPUESTO DE EGRESOS DEVENGADO	\$0.00	\$0.00	\$2,282,747.04	\$2,282,747.04	\$0.00	\$0.00
D	8260	PRESUPUESTO DE EGRESOS EJERCIDO	\$0.00	\$0.00	\$2,282,747.04	\$2,282,747.04	\$0.00	\$0.00
D	8270	PRESUPUESTO DE EGRESOS PAGADO	\$0.00	\$0.00	\$2,282,747.04	\$0.00	\$2,282,747.04	\$0.00
Sumas **			\$0.00	\$0.00	\$42,271,276.97	\$42,271,276.97	\$11,790,326.56	\$11,790,326.56

DICIEMBRE 2016



Instituto Municipal de la Mujer de Carmen



Presupuesto de Egresos de Enero a Diciembre 2016

Clasificación de Egresos	Descripción	Presupuesto	Comprobado	Saldo	Saldo
1000	SERVICIOS PERSONALES	\$2.764.618,82	-\$295.452,30	\$2.469.166,52	\$0,00
1100	Remuneraciones al Personal de Carácter Permanente	2.304.072,82	-165.347,76	2.138.725,06	0,00
1200	Remuneraciones al Personal de Carácter Transitorio	65.200,00	-28.000,00	37.200,00	0,00
1300	Remuneraciones Adicionales y Especiales	318.826,00	-25.584,54	293.241,46	0,00
1400	Seguridad Social	76.520,00	-76.520,00	0,00	0,00
2000	MATERIALES Y SUMINISTRO	506.060,00	-108.065,78	383.687,47	14.306,75
2100	Materiales de administración, emisión de documentos y artículos de oficiales	258.250,00	-118.007,94	125.935,31	14.306,75
2200	Alimentos y Utensilios	137.100,00	44.743,89	181.843,89	0,00
2400	Material y artículos de construcción y de reparación	12.700,00	-2.029,20	10.670,80	0,00
2500	productos quimicos, farmaceuticos y de laboratorio	1.700,00	641,90	2.341,90	0,00
2600	Combustibles, Lubricantes Y Aditivos	61.400,00	-24.763,43	36.636,57	0,00
2700	Vestuario, blancos, Prendas de Protección y Artículos Deportivos	4.000,00	7.315,20	11.315,20	0,00
2900	Herramientas, Refacciones Y Accesorios Menores	30.910,00	-15.966,20	14.943,80	0,00
3000	SERVICIOS GENERALES	555.021,18	-143.955,48	411.065,70	0,00
3100	Servicios Básicos	19.000,00	3.928,42	22.928,42	0,00
3200	Servicio de arrendamiento	36.240,00	17.468,00	53.708,00	0,00
3300	Servicios Profesionales, Científicos, Técnicos y Otros Serv.	37.162,00	-16.233,56	20.928,44	0,00
3400	Servicios Financieros, Bancarios Y Comerciales	31.800,00	-3.629,75	28.170,25	0,00
3500	Servicios de Instalación, Reparación, Mantenimiento y Conservación	38.300,00	3.846,40	42.146,40	0,00
3600	Servicios de Comunicación Social y Publicidad	71.320,00	-1.593,18	69.726,82	0,00
3700	Servicios de Traslados Y Viáticos	259.599,18	-107.196,94	152.402,24	0,00
3800	Servicios Oficiales	50.000,00	-29.584,87	20.415,13	0,00
3900	Otros Servicios Generales	11.600,00	-10.960,00	640,00	0,00
4000	TRANSFERENCIAS, ASIGNACIONES, SUBSIDIOS Y OTROS SERVICIOS	86.000,00	131.563,61	217.563,61	0,00
4400	Ayudas Sociales	86.000,00	131.563,61	217.563,61	0,00
5000	BIENES MUEBLES, INMUEBLES E INTANGIBLES	88.300,00	82.576,59	170.876,59	0,00
5100	Mobiliario y Equipo de Administración	63.300,00	-34.510,00	28.790,00	0,00
5200			4.724,30	4.724,30	0,00
5400	Vehículo y Equipo de Transporte	18.000,00	-18.000,00	0,00	0,00
5600		7.000,00	130.362,29	137.362,29	0,00
		4.000.000,00	-333.333,36	3.652.359,89	14.306,75



INSTITUTO MUNICIPAL DE LA MUJER I A S
ESTADO DE CAMPECHE
Estado de Situación Financiera
Al 31/dic./2016

Fecha: 25 ene. 2017

hora de impresión: 12:02 p. m.

ACTIVO	2016	2015	PASIVO	2016	2015
ACTIVO CIRCULANTE	\$182,117.58	\$144,633.11	PASIVO CIRCULANTE	\$108,322.13	\$93,130.99
EFFECTIVO Y EQUIVALENTES	\$182,117.58	\$144,633.11	CUENTAS POR PAGAR A CORTO PLAZO	\$108,322.13	\$93,130.99
DERECHOS A RECIBIR EFECTIVO O EQUIVALENTES	\$1,219.28	\$990.53	DOCUMENTOS POR PAGAR A CORTO PLAZO	\$0.00	\$0.00
DERECHOS A RECIBIR BIENES O SERVICIOS	\$0.00	\$0.00	PORCIÓN A CORTO PLAZO DE LA DEUDA PÚBLICA A LA	\$0.00	\$0.00
INVENTARIOS	\$0.00	\$0.00	TÍTULOS Y VALORES A CORTO PLAZO	\$0.00	\$0.00
ALMACÉNES	\$0.00	\$0.00	PASIVOS DIFERIDOS A CORTO PLAZO	\$0.00	\$0.00
ESTIMACIÓN POR PÉRDIDA O DETERIORO DE ACTIVOS	\$0.00	\$0.00	FONDOS Y BIENES DE TERCEROS EN GARANTÍA Y/O A	\$0.00	\$0.00
OTROS ACTIVOS CIRCULANTES	\$0.00	\$0.00	PROVISIONES A CORTO PLAZO	\$0.00	\$0.00
Total de Activos Circulantes	\$182,117.58	\$144,633.11	OTROS PASIVOS A CORTO PLAZO	\$0.00	\$0.00
ACTIVO NO CIRCULANTE	\$243,629.51	\$117,945.25	Total de Pasivos Circulantes	\$108,322.13	\$93,130.99
INVERSIONES FINANCIERAS A LARGO PLAZO	\$0.00	\$0.00	PASIVO NO CIRCULANTE	\$9,640.99	\$0.00
DERECHOS A RECIBIR EFECTIVO O EQUIVALENTES A L	\$0.00	\$0.00	CUENTAS POR PAGAR A LARGO PLAZO	\$9,640.99	\$0.00
BIENES INMUEBLES, INFRAESTRUCTURA Y CONSTRUCC	\$0.00	\$0.00	DOCUMENTOS POR PAGAR A LARGO PLAZO	\$0.00	\$0.00
BIENES MUEBLES	\$467,944.94	\$289,370.39	DEUDA PÚBLICA A LARGO PLAZO	\$0.00	\$0.00
ACTIVOS INTANGIBLES	\$10,120.40	\$12,171.41	PASIVOS DIFERIDOS A LARGO PLAZO	\$0.00	\$0.00
DEPRECIACION, DETERIORO Y AMORTIZACION ACUMU	\$207,113.11	\$194,243.90	FONDOS Y BIENES DE TERCEROS EN GARANTÍA Y/O A	\$0.00	\$0.00
ACTIVOS DIFERIDOS	\$0.00	\$0.00	PROVISIONES A LARGO PLAZO	\$0.00	\$0.00
ESTIMACIÓN POR PÉRDIDA O DETERIORO DE ACTIVOS	\$0.00	\$0.00	Total de Pasivos No Circulantes	\$9,640.99	\$0.00
OTROS ACTIVOS NO CIRCULANTES	\$0.00	\$0.00	Total de Pasivos	\$117,963.12	\$93,130.99
Total de Activos No Circulantes	\$243,629.51	\$117,945.25	HACIENDA PÚBLICA/PATRIMONIO		
Total de Activos	\$425,747.09	\$262,578.36	HACIENDA PÚBLICA/PATRIMONIO CONTRIBUIDO	\$0.00	\$0.00
			APORTACIONES	\$0.00	\$0.00
			DONACIONES DE CAPITAL	\$0.00	\$0.00
			ACTUALIZACIÓN DE LA HACIENDA PÚBLICA/PATRIMONIO	\$0.00	\$0.00
			HACIENDA PÚBLICA/PATRIMONIO GENERADO	\$307,783.97	\$169,447.37
			RESULTADOS DEL EJERCICIO (AHORRO/ DESAHORRO)	\$136,326.60	\$14,411.11
			RESULTADOS DE EJERCICIOS ANTERIORES	\$169,447.37	\$155,036.26
			REVALUOS	\$0.00	\$0.00
			RESERVAS	\$0.00	\$0.00
			RECTIFICACIONES DE RESULTADOS DE EJERCICIOS A	\$0.00	\$0.00
			EXCESO O INSUFICIENCIA EN LA ACTUALIZACIÓN DE LA HA	\$0.00	\$0.00
			RESULTADO POR POSICIÓN MONETARIA	\$0.00	\$0.00
			RESULTADO POR TENENCIA DE ACTIVOS NO MONETAR	\$0.00	\$0.00



INSTITUTO MUNICIPAL DE LA MUJER I A S
ESTADO DE CAMPECHE
Estados de Resultados
Del 01/dic./2016 al 31/dic./2016

Fecha: 25 ene. 2017

Usuario: superadmin
Reporte: Estado de Resultados

hora de impresión: 11:14 a. m.

	PERIODO	%	ACUMULADO	%
	1/dic. al 31/dic./2016		01/ene al 31/dic./2016	
INGRESOS Y OTROS BENEFICIOS				
INGRESOS DE GESTIÓN	\$6,043.59	2.04 %	\$6,043.59	0.16 %
PRODUCTOS DE TIPO CORRIENTE	\$6,043.59	2.04 %	\$6,043.59	0.16 %
PARTICIPACIONES, APORTACIONES, TRANSFERENCIAS, ASIGNACIONES	\$290,010.92	97.95 %	\$3,666,666.64	99.83 %
PARTICIPACIONES Y APORTACIONES	\$290,010.92	97.95 %	\$3,666,666.64	99.83 %
PARTICIPACIONES	\$290,010.92	97.95 %	\$3,666,666.64	99.83 %
OTROS INGRESOS Y BENEFICIOS	\$0.00	0.00 %	\$0.00	0.00 %
Total de Ingresos	\$296,054.51	100.00 %	\$3,672,710.23	100.00 %
GASTOS Y OTRAS PÉRDIDAS				
GASTOS DE FUNCIONAMIENTO	\$528,604.56	178.54 %	\$3,263,919.69	88.86 %
SERVICIOS PERSONALES	\$424,647.02	143.43 %	\$2,469,166.52	67.23 %
MATERIALES Y SUMINISTROS	\$54,132.60	18.28 %	\$383,687.47	10.44 %
SERVICIOS GENERALES	\$49,824.94	16.82 %	\$411,065.70	11.19 %
TRANSFERENCIAS, ASIGNACIONES, SUBSIDIOS Y OTRAS AYUDAS	\$50,501.92	17.05 %	\$217,563.61	5.92 %
AYUDAS SOCIALES	\$50,501.92	17.05 %	\$217,563.61	5.92 %
PARTICIPACIONES Y APORTACIONES	\$0.00	0.00 %	\$0.00	0.00 %
INTERESES, COMISIONES Y OTROS GASTOS DE LA DEUDA PÚBLICA	\$0.00	0.00 %	\$0.00	0.00 %
OTROS GASTOS Y PÉRDIDAS EXTRAORDINARIAS	\$52,890.33	17.86 %	\$52,890.33	1.44 %
ESTIMACIONES, DEPRECIACIONES, DETERIOROS, OBSOLESCENCIA Y AMORTIZACIÓN	\$52,890.33	17.86 %	\$52,890.33	1.44 %
INVERSIÓN PÚBLICA	\$0.00	0.00 %	\$0.00	0.00 %
Total de Gastos y otras Pérdidas	\$631,996.81	213.47 %	\$3,534,373.63	96.23 %
Ahorro / Desahorro Neto del Ejercicio	-\$335,942.30	-113.47 %	\$138,336.60	3.76 %



INSTITUTO MUNICIPAL DE LA MUJER I.A.S
ESTADO DE CAMPECHE

Balanza de Comprobación del 01.ene./2016 al 31.dic./2016
Cuentas de Mayor con saldo y/o movimientos. (De la cuenta: 1000 a la 9000)



Fecha: 25.ene.2017

hora de impresión: 11:09 a. m.

Let superior
Rep: rptBancasComprobacion

Nat.	Cuenta	Nombre de la cuenta	SALDO ANTERIOR		MOVIMIENTOS		SALDO ACTUAL	
			DEUDOR	ACREEDOR	DEUDOR	ACREEDOR	DEUDOR	ACREEDOR
D	1000	ACTIVO	\$0.00	\$0.00	\$8,078,353.50	\$8,400,070.27	\$422,717.00	\$0.00
D	1100	ACTIVO CIRCULANTE	\$0.00	\$0.00	\$8,310,351.00	\$8,137,254.38	\$182,117.88	\$0.00
D	1110	EFFECTIVO Y EQUIVALENTES	\$0.00	\$0.00	\$4,524,377.48	\$4,323,470.28	\$180,898.00	\$0.00
D	1112	BANCO TESORERIA	\$0.00	\$0.00	\$4,524,377.48	\$4,323,470.28	\$180,898.00	\$0.00
D	1112-1	Bancos Moneda Nacional	\$0.00	\$0.00	\$4,524,377.48	\$4,323,470.28	\$180,898.00	\$0.00
D	1112-1-01	Bancomer	\$0.00	\$0.00	\$4,027,048.33	\$4,028,150.13	\$180,898.00	\$0.00
D	1120	DERECHOS A RECIBIR EFFECTIVO O EQUIVALENTES	\$0.00	\$0.00	\$3,606,186.43	\$3,803,267.28	\$1,210.38	\$0.00
D	1122	CUENTAS POR COBRAR A CORTO PLAZO	\$0.00	\$0.00	\$3,700,985.28	\$3,700,985.28	\$0.00	\$0.00
D	1122-6	Cuentas por Cobrar a Entidades Federativas y Municipios	\$0.00	\$0.00	\$3,700,985.28	\$3,700,985.28	\$0.00	\$0.00
D	1122-6-01	Participaciones	\$0.00	\$0.00	\$3,700,985.28	\$3,700,985.28	\$0.00	\$0.00
D	1123	DEUDORES DIVERSOS POR COBRAR A CORTO PLAZO	\$0.00	\$0.00	\$80,183.70	\$87,234.41	\$1,210.38	\$0.00
D	1123-1	Cuentas Diversas por Cobrar a CP	\$0.00	\$0.00	\$80,183.70	\$87,234.41	\$1,210.38	\$0.00
D	1123-1-01	Anticipo de sueldos	\$0.00	\$0.00	\$5,200.00	\$4,200.00	\$1,200.00	\$0.00
D	1123-1-01-02	Empresas	\$0.00	\$0.00	\$5,200.00	\$4,200.00	\$1,200.00	\$0.00
D	1123-1-02	Gastos por comprar	\$0.00	\$0.00	\$83,742.78	\$83,723.38	\$19.38	\$0.00
D	1123-1-02-01	Varios	\$0.00	\$0.00	\$83,742.78	\$83,723.38	\$19.38	\$0.00
D	1123-1-03	Diversos	\$0.00	\$0.00	\$211.00	\$211.00	\$0.00	\$0.00
D	1123-1-03-02	COMPRAS VARIAS	\$0.00	\$0.00	\$211.00	\$211.00	\$0.00	\$0.00
D	1124	INGRESOS POR RECUPERAR A CORTO PLAZO	\$0.00	\$0.00	\$5,043.50	\$5,043.50	\$0.00	\$0.00
D	1124-4	Productos por Cobrar	\$0.00	\$0.00	\$5,043.50	\$5,043.50	\$0.00	\$0.00
D	1124-4-08	Otros productos que generan ingresos corrientes	\$0.00	\$0.00	\$5,043.50	\$5,043.50	\$0.00	\$0.00
D	1130	DERECHOS A RECIBIR BIENES O SERVICIOS	\$0.00	\$0.00	\$9,818.00	\$9,818.00	\$0.00	\$0.00
D	1131	ANTICIPA A PROVEEDORES POR ADQUISICION DE BIENES Y PRESTACION DE SERVICIOS A CORTO PLAZO	\$0.00	\$0.00	\$9,818.00	\$9,818.00	\$0.00	\$0.00
D	1131-1	Anticipo a Proveedores por Adquisición de Bienes a Corto Plazo	\$0.00	\$0.00	\$9,818.00	\$9,818.00	\$0.00	\$0.00
D	1200	ACTIVO NO CIRCULANTE	\$0.00	\$0.00	\$595,951.00	\$593,352.12	\$242,025.91	\$0.00
D	1240	BIENES MUEBLES	\$0.00	\$0.00	\$593,951.23	\$116,210.28	\$487,544.94	\$0.00
D	1241,	MOBILIARIO Y EQUIPO DE ADMINISTRACION	\$0.00	\$0.00	\$323,304.54	\$3,541.00	\$319,763.54	\$0.00
D	1241-1	Muebles de Oficina y Estantería	\$0.00	\$0.00	\$32,067.38	\$0.00	\$32,067.38	\$0.00
D	1241-1-0111	Muebles de oficina y estantería	\$0.00	\$0.00	\$32,067.38	\$0.00	\$32,067.38	\$0.00
D	1241-3	Equipo de Computo y de Tecnologías de la Información	\$0.00	\$0.00	\$50,130.00	\$3,541.00	\$46,589.00	\$0.00
D	1241-9	Otros Mobiliarios y Equipos de Administración	\$0.00	\$0.00	\$120,707.20	\$0.00	\$120,707.20	\$0.00
D	1242	MOBILIARIO Y EQUIPO EDUCACIONAL Y RECREATIVO	\$0.00	\$0.00	\$32,673.30	\$8,600.00	\$24,073.30	\$0.00
D	1242-3	Cámaras Fotográficas y de Video	\$0.00	\$0.00	\$25,373.30	\$0.00	\$25,373.30	\$0.00
D	1242-9	Otro Mobiliario y Equipo Educativo y Recreativo	\$0.00	\$0.00	\$6,300.00	\$8,600.00	\$0.00	\$0.00
D	1242-9-0201	Otro mobiliario y equipo educacional y recreativo	\$0.00	\$0.00	\$6,300.00	\$8,600.00	\$0.00	\$0.00
D	1244	VEHICULOS Y EQUIPO DE TRANSPORTE	\$0.00	\$0.00	\$130,000.00	\$0.00	\$130,000.00	\$0.00
D	1244-1	VEHICULOS Y EQUIPO TERRESTRE	\$0.00	\$0.00	\$130,000.00	\$0.00	\$130,000.00	\$0.00
D	1244-1-0411	Vanos y equipo terrestre	\$0.00	\$0.00	\$130,000.00	\$0.00	\$130,000.00	\$0.00
D	1248	MAQUINARIA OTROS EQUIPOS Y HERRAMIENTAS	\$0.00	\$0.00	\$185,953.26	\$123,878.28	\$62,708.00	\$0.00
D	1248-4	Sistemas de Aire Acondicionado, Calefacción y de Refrigeración Industrial y Comercial	\$0.00	\$0.00	\$47,922.00	\$0.00	\$47,922.00	\$0.00
D	1248-4-0641	Sistemas de aire acondicionado, calefacción y de refrigeración industrial y comercial	\$0.00	\$0.00	\$47,922.00	\$0.00	\$47,922.00	\$0.00
D	1248-7	Herramientas y Máquinas-Herramienta	\$0.00	\$0.00	\$3,178.00	\$0.00	\$3,178.00	\$0.00
D	1248-9	Otros Equipos	\$0.00	\$0.00	\$135,453.26	\$123,878.28	\$31,210.00	\$0.00
D	1290	ACTIVOS INTANGIBLES	\$0.00	\$0.00	\$13,100.40	\$0.00	\$13,100.40	\$0.00
D	1291	SOFTWARE	\$0.00	\$0.00	\$13,100.40	\$0.00	\$13,100.40	\$0.00
D	1291-1	Software	\$0.00	\$0.00	\$13,100.40	\$0.00	\$13,100.40	\$0.00



INSTITUTO MUNICIPAL DE LA MUJER I.A.S
ESTADO DE CAMPECHE

Balanza de Comprobación del 01.ene./2016 al 31.dic./2016
Cuentas de Mayor con saldo y/o movimientos. (De la cuenta: 1000 a la 9000)

Fecha: 25.ene.2017

hora de impresión: 11:09 a. m.

Let superior
Rep: rptBancasComprobacion

Nat.	Cuenta	Nombre de la cuenta	SALDO ANTERIOR		MOVIMIENTOS		SALDO ACTUAL	
			DEUDOR	ACREEDOR	DEUDOR	ACREEDOR	DEUDOR	ACREEDOR
X	1280	DEPRECIACION DETERIORO Y AMORTIZACION ACUMULADA DE BIENES	\$0.00	\$0.00	\$0.00	\$237,138.53	\$0.00	\$237,138.53
A	1283	DEPRECIACION ACUMULADA DE BIENES MUEBLES	\$0.00	\$0.00	\$0.00	\$237,138.53	\$0.00	\$237,138.53
A	1283-1	Depreciación Acumulada de Mobiliario y Equipo de Administración	\$0.00	\$0.00	\$0.00	\$45,223.23	\$0.00	\$45,223.23
A	1283-2	Depreciación Acumulada de Mobiliario y Equipo Educativo y Recreativo	\$0.00	\$0.00	\$0.00	\$23,892.90	\$0.00	\$23,892.90
A	1283-4	Depreciación Acumulada de Vehículos y Equipo de Transporte	\$0.00	\$0.00	\$0.00	\$130,000.00	\$0.00	\$130,000.00
A	1283-6	Depreciación Acumulada de Maquinaria, Otro Equipo y Herramientas	\$0.00	\$0.00	\$0.00	\$14,022.40	\$0.00	\$14,022.40
A	2000	PASIVO	\$0.00	\$0.00	\$4,191,403.80	\$4,200,425.00	\$0.00	\$108,302.13
A	2100	PASIVO CIRCULANTE	\$0.00	\$0.00	\$4,191,403.80	\$4,200,795.00	\$0.00	\$108,302.13
A	2110	CUENTAS POR PAGAR A CORTO PLAZO	\$0.00	\$0.00	\$4,191,403.80	\$4,200,795.00	\$0.00	\$108,302.13
A	2111	SERVICIOS PERSONALES POR PAGAR A CORTO PLAZO	\$0.00	\$0.00	\$2,450,166.82	\$2,450,166.82	\$0.00	\$0.00
A	2111-1	Remuneración por pagar a Personal de carácter permanente a CP	\$0.00	\$0.00	\$2,136,725.28	\$2,136,725.28	\$0.00	\$0.00
A	2111-2	Remuneración por pagar a Personal de carácter transitorio a CP	\$0.00	\$0.00	\$32,200.00	\$32,200.00	\$0.00	\$0.00
A	2111-3	Remuneraciones Adicionales y Especiales por Pagar a CP	\$0.00	\$0.00	\$292,241.40	\$292,241.40	\$0.00	\$0.00
A	2112	PROVEEDORES POR PAGAR A CORTO PLAZO	\$0.00	\$0.00	\$975,801.26	\$975,801.27	\$0.00	\$0.01
A	2112-1	Deudas por Adquisición de Bienes y Contratación de Servicios por Pagar a CP	\$0.00	\$0.00	\$726,774.51	\$726,774.51	\$0.00	\$0.00
A	2112-2	Deudas por Adquisición de Bienes Intangibles, Muebles e Intangibles por Pagar a CP	\$0.00	\$0.00	\$180,028.96	\$180,028.96	\$0.00	\$0.01
A	2112-9	Otras Deudas Comerciales por Pagar a CP	\$0.00	\$0.00	\$0.00	\$0.00	\$0.00	\$0.00
A	2115	TRANSFERENCIAS OTORGADAS POR PAGAR A CORTO PLAZO	\$0.00	\$0.00	\$217,954.00	\$217,954.00	\$0.00	\$0.00
A	2115-8	IMPORTE SOCIOS	\$0.00	\$0.00	\$217,954.00	\$217,954.00	\$0.00	\$0.00
A	2117	RETENCIONES Y CONTRIBUCIONES POR PAGAR A CORTO PLAZO	\$0.00	\$0.00	\$919,232.00	\$927,264.12	\$0.00	\$108,302.12
A	2117-1	Retenciones de impuestos por Pagar a CP	\$0.00	\$0.00	\$919,232.00	\$922,450.12	\$0.00	\$103,548.12
A	2117-5	Impuestos Sobre Nómina y Otros que Derivan de una Relación Laboral por Pagar a CP	\$0.00	\$0.00	\$0.00	\$4,774.00	\$0.00	\$4,774.00
A	2200	PASIVO NO CIRCULANTE	\$0.00	\$0.00	\$0.00	\$9,640.99	\$0.00	\$9,640.99
A	2210	CUENTAS POR PAGAR A LARGO PLAZO	\$0.00	\$0.00	\$0.00	\$9,640.99	\$0.00	\$9,640.99
A	2211	PROVEEDORES POR PAGAR A LARGO PLAZO	\$0.00	\$0.00	\$0.00	\$9,640.99	\$0.00	\$9,640.99
A	2211-3	EMPRENDIDAS / SROK	\$0.00	\$0.00	\$0.00	\$9,640.99	\$0.00	\$9,640.99
A	3000	HACIENDA PUBLICA PATRIMONIO	\$0.00	\$0.00	\$0.00	\$100,447.37	\$0.00	\$100,447.37
A	3200	HACIENDA PUBLICA PATRIMONIO GENERADO	\$0.00	\$0.00	\$0.00	\$100,447.37	\$0.00	\$100,447.37
A	3220	RESULTADOS DE EJERCICIOS ANTERIORES	\$0.00	\$0.00	\$0.00	\$100,447.37	\$0.00	\$100,447.37
A	4000	INGRESOS Y OTROS BENEFICIOS	\$0.00	\$0.00	\$43,322.41	\$3,715,032.54	\$0.00	\$3,672,710.23
A	4100	INGRESOS DE GESTION	\$0.00	\$0.00	\$0.00	\$5,043.50	\$0.00	\$5,043.50
A	4150	PRODUCTOS DE TIPO CORRIENTE	\$0.00	\$0.00	\$0.00	\$5,043.50	\$0.00	\$5,043.50
A	4159	OTROS PRODUCTOS QUE GENERAN INGRESOS CORRIENTES	\$0.00	\$0.00	\$0.00	\$5,043.50	\$0.00	\$5,043.50
A	4159-05	GRANOS ECONOMIQUES	\$0.00	\$0.00	\$0.00	\$5,043.50	\$0.00	\$5,043.50
A	4200	PARTICIPACIONES APORTACIONES TRANSFERENCIAS ASIGNACIONES SUBSIDIOS Y OTRAS AYUDAS	\$0.00	\$0.00	\$43,322.41	\$3,700,989.08	\$0.00	\$3,655,995.54
A	4210	PARTICIPACIONES Y APORTACIONES	\$0.00	\$0.00	\$43,322.41	\$3,700,989.08	\$0.00	\$3,655,995.54
A	4211	PARTICIPACIONES	\$0.00	\$0.00	\$43,322.41	\$3,700,989.08	\$0.00	\$3,655,995.54
A	4211-02	Participaciones del Usuario	\$0.00	\$0.00	\$43,322.41	\$3,700,989.08	\$0.00	\$3,655,995.54
D	5000	GASTOS Y OTRAS PERDIDAS	\$0.00	\$0.00	\$3,538,169.98	\$798.28	\$3,534,373.83	\$0.00
D	5100	GASTOS DE FUNCIONAMIENTO	\$0.00	\$0.00	\$3,538,169.98	\$0.00	\$3,538,169.98	\$0.00
D	5110	SERVICIOS PERSONALES	\$0.00	\$0.00	\$2,450,166.82	\$0.00	\$2,450,166.82	\$0.00
D	5111	REMUNERACIONES AL PERSONAL DE CARACTER PERMANENTE	\$0.00	\$0.00	\$2,136,725.28	\$0.00	\$2,136,725.28	\$0.00



INSTITUTO MUNICIPAL DE LA MUJER I.A.S. ESTADO DE CAMPECHE

Balanza de Comprobación del 01 ene. 2016 al 31 dic. 2016

Cuentas de Mayor con saldo y/o movimientos. (De la cuenta: 1000 a la 9000)

Fecha: 05 ene 2017

Hora de impresión: 11:26 a.m.

Nat.	Cuenta	Nombre de la cuenta	DEUDOR		ACREEDOR		SALDO ACTUAL	
			DEUDOR	ACREEDOR	DEUDOR	ACREEDOR	DEUDOR	ACREEDOR
D	5111-3	Salarios base a personal permanente	\$0.00	\$0.00	\$2,138,728.00	\$0.00	\$2,138,728.00	\$0.00
D	5112	REMUNERACIONES AL PERSONAL DE CARACTER TRANSITORIO	\$0.00	\$0.00	\$37,000.00	\$0.00	\$37,000.00	\$0.00
D	5112-1	RETRIBUCIONES BASICAS E INGRESOS	\$0.00	\$0.00	\$17,400.00	\$0.00	\$17,400.00	\$0.00
D	5112-3	Retribuciones por servicios de carácter social	\$0.00	\$0.00	\$19,600.00	\$0.00	\$19,600.00	\$0.00
D	5113	REMUNERACIONES ADICIONALES Y ESPECIALES	\$0.00	\$0.00	\$203,241.40	\$0.00	\$203,241.40	\$0.00
D	5113-2	Primas de vacaciones, dominicales y gratificación de fin de año	\$0.00	\$0.00	\$203,241.40	\$0.00	\$203,241.40	\$0.00
D	5120	MATERIALES Y SUMINISTROS	\$0.00	\$0.00	\$383,687.47	\$0.00	\$383,687.47	\$0.00
D	5121	MATERIALES DE ADMINISTRACIÓN: EMISIÓN DE DOCUMENTOS Y ARTICULOS OFICIALES	\$0.00	\$0.00	\$128,036.31	\$0.00	\$128,036.31	\$0.00
D	5121-1	Materiales útiles y equipos menores de oficina	\$0.00	\$0.00	\$33,000.48	\$0.00	\$33,000.48	\$0.00
D	5121-2	Materiales y útiles de impresión y reproducción	\$0.00	\$0.00	\$32,746.30	\$0.00	\$32,746.30	\$0.00
D	5121-4	Materiales útiles y equipos menores de tecnologías de la información y comunicaciones	\$0.00	\$0.00	\$14,589.47	\$0.00	\$14,589.47	\$0.00
D	5121-5	Materiales impresos e información digital	\$0.00	\$0.00	\$18,826.83	\$0.00	\$18,826.83	\$0.00
D	5121-6	Materiales de imprenta	\$0.00	\$0.00	\$4,263.58	\$0.00	\$4,263.58	\$0.00
D	5121-7	Materiales y útiles de enseñanza	\$0.00	\$0.00	\$34,533.69	\$0.00	\$34,533.69	\$0.00
D	5122	ALIBENTOS Y UTENSILIOS	\$0.00	\$0.00	\$181,843.80	\$0.00	\$181,843.80	\$0.00
D	5122-1	Productos alimenticios para personas	\$0.00	\$0.00	\$181,124.59	\$0.00	\$181,124.59	\$0.00
D	5122-3	Utensilios para el servicio de alimentación	\$0.00	\$0.00	\$719.20	\$0.00	\$719.20	\$0.00
D	5124	MATERIALES Y ARTICULOS DE CONSTRUCCIÓN Y DE REPARACIÓN	\$0.00	\$0.00	\$10,870.80	\$0.00	\$10,870.80	\$0.00
D	5124-6	Materiales eléctricos y electrónicos	\$0.00	\$0.00	\$7,886.81	\$0.00	\$7,886.81	\$0.00
D	5124-8	Otros materiales y artículos de construcción y reparación	\$0.00	\$0.00	\$2,983.99	\$0.00	\$2,983.99	\$0.00
D	5125	PRODUCTOS QUIMICOS FARMACEUTICOS Y DE LABORATORIO	\$0.00	\$0.00	\$2,341.00	\$0.00	\$2,341.00	\$0.00
D	5125-4	Materiales accesorios y suministros médicos	\$0.00	\$0.00	\$2,341.00	\$0.00	\$2,341.00	\$0.00
D	5126	COMBUSTIBLES LUBRICANTES Y ADITIVOS	\$0.00	\$0.00	\$36,636.57	\$0.00	\$36,636.57	\$0.00
D	5126-1	Combustibles (gasolina) y aceites	\$0.00	\$0.00	\$36,636.57	\$0.00	\$36,636.57	\$0.00
D	5127	VESTUARIO, BLANCOS, PRENDAS DE PROTECCIÓN Y ARTICULOS DEPORTIVOS	\$0.00	\$0.00	\$11,318.00	\$0.00	\$11,318.00	\$0.00
D	5127-1	VESTIDOS Y UTENSILIOS	\$0.00	\$0.00	\$11,318.00	\$0.00	\$11,318.00	\$0.00
D	5129	HERRAMIENTAS, REPARACIONES Y ACCESORIOS MENORES	\$0.00	\$0.00	\$14,843.80	\$0.00	\$14,843.80	\$0.00
D	5129-2	Reparaciones y accesorios menores de edificios	\$0.00	\$0.00	\$2,798.00	\$0.00	\$2,798.00	\$0.00
D	5129-4	Reparaciones y accesorios menores de equipo de cómputo y tecnologías de la información	\$0.00	\$0.00	\$2,540.80	\$0.00	\$2,540.80	\$0.00
D	5129-5	Reparaciones y accesorios menores de equipo e instrumental médico y de laboratorio	\$0.00	\$0.00	\$1,398.81	\$0.00	\$1,398.81	\$0.00
D	5129-6	Reparaciones y accesorios menores de equipo de transporte	\$0.00	\$0.00	\$8,111.70	\$0.00	\$8,111.70	\$0.00
D	5130	SERVICIOS GENERALES	\$0.00	\$0.00	\$411,008.70	\$0.00	\$411,008.70	\$0.00
D	5131	SERVICIOS BASICOS	\$0.00	\$0.00	\$22,928.42	\$0.00	\$22,928.42	\$0.00
D	5131-4	TRÁNSITO TELEFÓNICO	\$0.00	\$0.00	\$6,870.00	\$0.00	\$6,870.00	\$0.00
D	5131-7	Servicios de acceso de internet, redes y procesamiento de información	\$0.00	\$0.00	\$11,548.00	\$0.00	\$11,548.00	\$0.00
D	5131-8	SERVICIOS POSTALES Y TELEGRÁFICOS	\$0.00	\$0.00	\$1,410.42	\$0.00	\$1,410.42	\$0.00
D	5132	SERVICIOS DE ARRENDAMIENTO	\$0.00	\$0.00	\$93,708.00	\$0.00	\$93,708.00	\$0.00
D	5132-3	Arrendamiento de mobiliario y equipo de administración, educación y recreativo	\$0.00	\$0.00	\$19,820.00	\$0.00	\$19,820.00	\$0.00
D	5132-9	Otros arrendamientos	\$0.00	\$0.00	\$36,888.00	\$0.00	\$36,888.00	\$0.00
D	5133	SERVICIOS PROFESIONALES CIENTÍFICOS Y TÉCNICOS Y OTROS SERVICIOS	\$0.00	\$0.00	\$20,228.44	\$0.00	\$20,228.44	\$0.00
D	5133-1	Servicios legales de contabilidad, auditoría y relacionados	\$0.00	\$0.00	\$3,000.00	\$0.00	\$3,000.00	\$0.00



INSTITUTO MUNICIPAL DE LA MUJER I.A.S. ESTADO DE CAMPECHE

Balanza de Comprobación del 01 ene. 2016 al 31 dic. 2016

Cuentas de Mayor con saldo y/o movimientos. (De la cuenta: 1500 a la 9000)

Fecha: 05 ene 2017

Hora de impresión: 11:38 a.m.

Nat.	Cuenta	Nombre de la cuenta	DEUDOR		ACREEDOR		SALDO ACTUAL	
			DEUDOR	ACREEDOR	DEUDOR	ACREEDOR	DEUDOR	ACREEDOR
D	5133-3	SERVICIOS DE CONSULTORIA ADMINISTRATIVA, PROCESOS, TÉCNICA Y EN TECNOLOGÍAS DE LA INFORMACIÓN	\$0.00	\$0.00	\$3,000.00	\$0.00	\$3,000.00	\$0.00
D	5133-4	SERVICIOS DE SERVICIOS	\$0.00	\$0.00	\$7,712.84	\$0.00	\$7,712.84	\$0.00
D	5133-6	Servicios de apoyo administrativo: reprografía, fotocopiado e impresión	\$0.00	\$0.00	\$928.90	\$0.00	\$928.90	\$0.00
D	5133-8	SERVICIOS PROFESIONALES CIENTÍFICOS Y TÉCNICOS INTEGRADOS	\$0.00	\$0.00	\$4,290.00	\$0.00	\$4,290.00	\$0.00
D	5134	SERVICIOS FINANCIEROS BANCARIOS Y COMERCIALES	\$0.00	\$0.00	\$28,170.28	\$0.00	\$28,170.28	\$0.00
D	5134-1	SERVICIOS BANCARIOS Y CREDITICIOS	\$0.00	\$0.00	\$11,776.80	\$0.00	\$11,776.80	\$0.00
D	5134-5	SERVICIOS DE SERVICIOS BANCARIOS	\$0.00	\$0.00	\$7,140.40	\$0.00	\$7,140.40	\$0.00
D	5134-7	SEGUROS Y GARANTÍAS	\$0.00	\$0.00	\$9,289.08	\$0.00	\$9,289.08	\$0.00
D	5135	SERVICIOS DE INSTALACIÓN, REPARACIÓN (MANTENIMIENTO) Y CONSERVACIÓN	\$0.00	\$0.00	\$42,146.40	\$0.00	\$42,146.40	\$0.00
D	5135-1	Conservación y mantenimiento menor de inmuebles	\$0.00	\$0.00	\$1,568.20	\$0.00	\$1,568.20	\$0.00
D	5135-2	Instalación, reparación y mantenimiento de mobiliario y equipo de administración, educación y recreativo	\$0.00	\$0.00	\$22,852.00	\$0.00	\$22,852.00	\$0.00
D	5135-3	Instalación, reparación y mantenimiento de equipo de cómputo y tecnologías de la información	\$0.00	\$0.00	\$9,267.20	\$0.00	\$9,267.20	\$0.00
D	5135-5	Reparación y mantenimiento de equipo de transporte	\$0.00	\$0.00	\$11,328.94	\$0.00	\$11,328.94	\$0.00
D	5135-6	Reparación y mantenimiento de equipo de defensa y seguridad	\$0.00	\$0.00	\$848.80	\$0.00	\$848.80	\$0.00
D	5135-7	Instalación, reparación y mantenimiento de maquinaria, otros equipos y herramientas	\$0.00	\$0.00	\$1,524.00	\$0.00	\$1,524.00	\$0.00
D	5135-8	Servicios de limpieza y manejo de desechos	\$0.00	\$0.00	\$288.20	\$0.00	\$288.20	\$0.00
D	5136	SERVICIOS DE COMUNICACIÓN SOCIAL Y PUBLICIDAD	\$0.00	\$0.00	\$59,728.82	\$0.00	\$59,728.82	\$0.00
D	5136-1	Difusión por radio, televisión y otros medios de mensajes, spots, programas y actividades gubernamentales	\$0.00	\$0.00	\$59,710.80	\$0.00	\$59,710.80	\$0.00
D	5136-6	Servicio de creación y difusión de contenido exclusivamente a través de internet	\$0.00	\$0.00	\$1,000.00	\$0.00	\$1,000.00	\$0.00
D	5137	SERVICIOS DE TRASLADO Y VIATICOS	\$0.00	\$0.00	\$192,402.24	\$0.00	\$192,402.24	\$0.00
D	5137-2	RENTAS DE VEHICULOS	\$0.00	\$0.00	\$3,200.00	\$0.00	\$3,200.00	\$0.00
D	5137-5	VIATICOS DE PASAJE	\$0.00	\$0.00	\$147,182.24	\$0.00	\$147,182.24	\$0.00
D	5138	SERVICIOS OFICIALES	\$0.00	\$0.00	\$20,418.13	\$0.00	\$20,418.13	\$0.00
D	5138-2	Gastos de orden social y cultural	\$0.00	\$0.00	\$8,586.00	\$0.00	\$8,586.00	\$0.00
D	5138-4	EXPOSICIONES	\$0.00	\$0.00	\$11,827.13	\$0.00	\$11,827.13	\$0.00
D	5139	OTROS SERVICIOS GENERALES	\$0.00	\$0.00	\$640.00	\$0.00	\$640.00	\$0.00
D	5139-1	RENTAS Y SERVICIOS	\$0.00	\$0.00	\$428.00	\$0.00	\$428.00	\$0.00
D	5139-5	Rentas, multas accesorios y actualizaciones	\$0.00	\$0.00	\$212.00	\$0.00	\$212.00	\$0.00
D	5200	TRANSFERENCIAS, ASIGNACIONES, SUBSIDIOS Y OTRAS AYUDAS	\$0.00	\$0.00	\$217,883.81	\$0.00	\$217,883.81	\$0.00
D	5240	AYUDAS SOCIALES	\$0.00	\$0.00	\$217,883.81	\$0.00	\$217,883.81	\$0.00
D	5241	AYUDAS SOCIALES A PERSONAS	\$0.00	\$0.00	\$217,883.81	\$0.00	\$217,883.81	\$0.00
D	5241-1	AYUDAS SOCIALES A PERSONAS	\$0.00	\$0.00	\$217,883.81	\$0.00	\$217,883.81	\$0.00
D	5800	OTROS GASTOS Y PERDIDAS EXTRAORDINARIAS	\$0.00	\$0.00	\$53,898.98	\$796.28	\$53,898.98	\$0.00
D	5810	ESTIMACIONES DEPRECIACIONES DETERIOROS OBSOLESCENCIA Y AMORTIZACIONES	\$0.00	\$0.00	\$53,898.98	\$796.28	\$53,898.98	\$0.00
D	5815	DEPRECIACIÓN DE BIENES MUEBLES	\$0.00	\$0.00	\$53,898.98	\$796.28	\$53,898.98	\$0.00
D	6000	CUENTAS DE ORDEN PRESUPUESTARIAS	\$0.00	\$0.00	\$31,907,874.76	\$31,907,874.76	\$0.00	\$0.00
D	6100	LEY DE INGRESOS	\$0.00	\$0.00	\$11,758,398.84	\$11,758,398.84	\$0.00	\$0.00
D	6110	LEY DE INGRESOS ESTIMADA	\$0.00	\$0.00	\$4,000,000.00	\$0.00	\$4,000,000.00	\$0.00
D	6110-01	Participaciones	\$0.00	\$0.00	\$4,000,000.00	\$0.00	\$4,000,000.00	\$0.00
A	6120	LEY DE INGRESOS POR EJECUTAR	\$0.00	\$0.00	\$4,046,398.00	\$4,000,000.00	\$0.00	-\$46,398.00



INSTITUTO MUNICIPAL DE LA MUJER I A S
ESTADO DE CAMPECHE

Balanza de Comprobación del 01/ene./2016 al 31/dic./2016
Cuentas de Mayor con saldo y/o movimientos. (De la cuenta: 1000 a la 9000)

*Fecha: 31/12/2016

TOTAL DE IMPRESION: 11/20 A 1

Nat.	Cuenta	Nombre de la cuenta	SALDO ANTERIOR		MOVIMIENTOS		SALDO SIGUIENTE	
			DEUDOR	ACREEDOR	DEUDOR	ACREEDOR	DEUDOR	ACREEDOR
A	0120-01-04	Productos de tipo corriente Otros Productos que Generan ingresos Corrientes	00.00	00.00	00.00	00.00	00.00	00.00
A	0120-01	Participaciones	00.00	00.00	04.043.022.41	04.000.000.00	00.00	-043.022.41
D	0130	MODIFICACIONES A LA LEY DE INGRESOS ESTIMADA	00.00	00.00	00.00	0333.333.30	-0333.333.30	00.00
D	0130-01	Participaciones	00.00	00.00	00.00	0333.333.30	-0333.333.30	00.00
A	0140	LEY DE INGRESOS DEVENGADA	00.00	00.00	03.716.032.04	03.716.032.04	00.00	00.00
A	0140-01-04	Productos de tipo corriente Otros Productos que Generan ingresos Corrientes	00.00	00.00	00.043.00	00.043.00	00.00	00.00
A	0140-01	Participaciones	00.00	00.00	00.00	00.00	00.00	00.00
A	0150	LEY DE INGRESOS RECALCADA	00.00	00.00	00.00	03.716.032.04	00.00	03.716.032.04
A	0150-01-04	Productos de tipo corriente Otros Productos que Generan ingresos Corrientes	00.00	00.00	00.00	00.043.00	00.00	00.043.00
A	0150-01	Participaciones	00.00	00.00	00.00	00.00	00.00	00.00
A	0200	PRESUPUESTO DE EGRESOS	00.00	00.00	020.232.176.12	020.232.176.12	00.00	00.00
A	0210	PRESUPUESTO DE EGRESOS APROBADO	00.00	00.00	00.00	04.000.000.00	00.00	04.000.000.00
D	0220	PRESUPUESTO DE EGRESOS POR EJERCER	00.00	00.00	04.044.701.00	04.030.304.00	014.306.76	00.00
A	0230	MODIFICACIONES AL PRESUPUESTO DE EGRESOS APROBADO	00.00	00.00	00.00	0044.701.00	00.00	-0033.333.30
D	0240	PRESUPUESTO DE EGRESOS COMPROMETIDO	00.00	00.00	03.052.350.00	03.052.350.00	00.00	00.00
D	0250	PRESUPUESTO DE EGRESOS DEVENGADO	00.00	00.00	03.052.350.00	03.052.350.00	00.00	00.00
D	0260	PRESUPUESTO DE EGRESOS EJERCIDO	00.00	00.00	03.052.350.00	03.052.350.00	00.00	00.00
D	0270	PRESUPUESTO DE EGRESOS PAGADO	00.00	00.00	00.00	00.00	00.00	00.00
Sumas **			00.00	00.00	045.673.094.41	045.673.094.41	011.530.509.00	011.530.509.00

MTRA. MIREYA DEL CARMEN LOPEZ PENA
DIRECTORA GENERAL

CPA MARIA ANTONIA SANCHEZ DAMIAN
COORDINADOR DE ADMINISTRACION Y FINANZAS

FIN DEL PUNTO

8.- PRESENTACIÓN Y APROBACIÓN DE HOMOLOGACIÓN DE SALARIOS EN BASE AL TABULADOR DE SALARIOS DEL H. AYUNTAMIENTO DE CARMEN, A PARTIR DEL 1 DE FEBRERO DE 2017, PARA LA DIRECTORA, COORDINADORES Y PERSONAL DE CONFIANZA DEL INSTITUTO MUNICIPAL DE LA MUJER DE CARMEN.



H. Ayuntamiento de Carmen
Instituto Municipal de la Mujer de Carmen



**Tabulador de Puesto y Salarios a partir del 1 de Febrero 2017
(Antes de Descuentos e Impuestos).**

Puesto	Salario Diario	Salario Quincenal
Directora	\$ 1,574.73	\$ 23,620.95
Coordinadores	\$ 952.20	\$ 14,283.00
Auxiliares	\$ 410.76	\$ 6,191.40
Secretaria	\$ 243.85	\$ 3,657.75

Notas:

- Importes quincenales antes de Descuentos e Impuestos.
- Tabulador presentado por 15 días.
- Se verá afectado en parte proporcional para la quincena de 16 días.
- Este Instituto no proporciona percepciones y remuneraciones adicionales.



**FIN DE
PRESENTACIÓN**

¡GRACIAS!

